

BLOCO 2 - PLANTA DE COBERTURA
A=203,28m²
esc.: 1:50

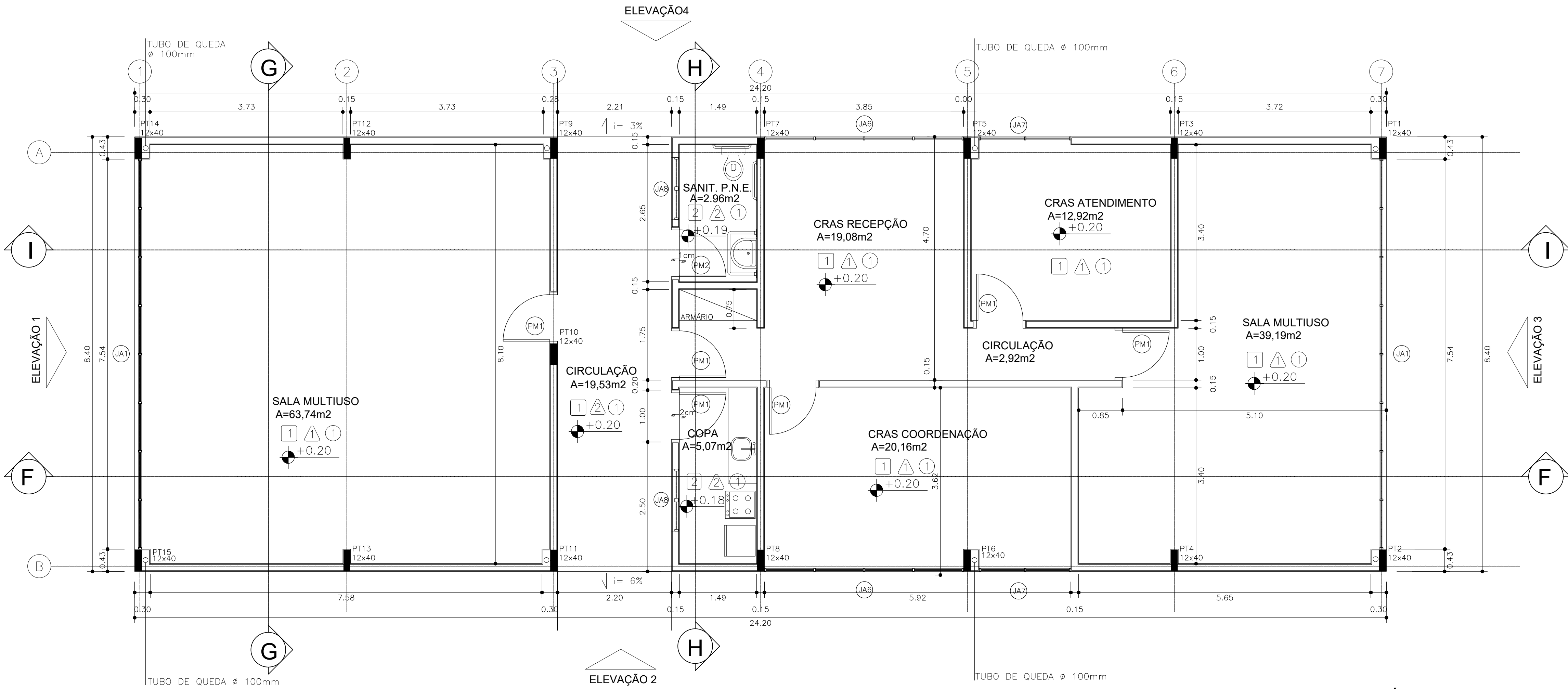

BLOCO 2 - PLANTA BAIXA -NÍVEL +0.20m
A=203,28m²
esc.: 1:50

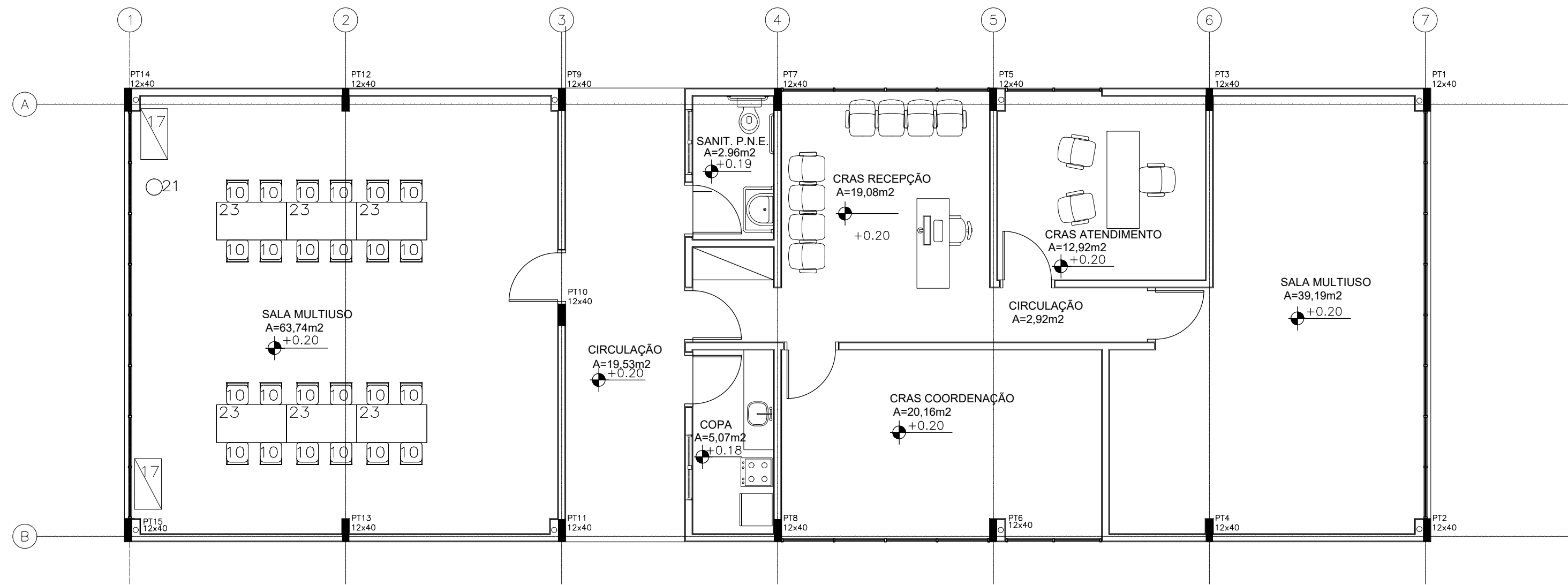

BLOCO 2 - PLANTA DE LAY OUT
A=203,28m²
esc.: 1:75

PORTAS

ITEM	LARG.	ALT.	ESPECIFICAÇÃO	FOLHA	TIPO	BAND.	LOCAL	QTD
PM1	90	210	Melaminico cor cinza	1	abrir	-	Camarin, Sanitário Masc. e Feminino, Adm. Administrativo, Copa, Sala Multiuso, CRAS recepção, Atendimento, Coordenação e multiuso	10
PM2	90	210	Melaminico cor cinza	1	abrir	-	Sanitário PNE	2
PM3	70	210	Melaminico cor cinza	1	abrir	-	Cabine de Controle	1
PD1	60	160	Melaminico cor cinza	1	abrir	-	Sanitário Masc. e Feminino Camarin	6
PA1	90	220	Alumínio anodizado cor natural, vidro incolor liso esp. 6mm	1	abrir	-	Telecentro, Biblioteca	2
PF1	100	210	Chapa aço - Acústica 500b (ver material)	1	abrir	-	Cine Teatro	2
PF2	200	220	Chapa aço - Acústica 500b (ver material)	2	abrir	-	Cine Teatro	1
PC1	220	210	Madeira - esp. 40mm	4	correr	-	Depósito da Cozinha	1

JANELAS

ITEM	LARG.	ALT.	PEITORIL	ESPECIFICAÇÃO	TIPO	BAND.	LOCAL	QTD
JA1	754	220	-	Alumínio anodizado cor natural, vidro incolor liso esp. 6mm	maxim ar	-	Biblioteca, Sala Multiuso e CRAS Multiuso	3
JA2	656	220	-	Alumínio anodizado cor natural, vidro incolor liso esp. 6mm	correr	-	Biblioteca	1
JA3	691	220	-	Alumínio anodizado cor natural, vidro incolor liso esp. 6mm	correr	-	Telecentro	1
JA4	785	220	-	Alumínio anodizado cor natural, vidro incolor liso esp. 6mm	correr	-	Telecentro	1
JA5	355	80	80	Alumínio anodizado cor natural, vidro incolor liso esp. 6mm	correr	-	Cabine de Projeto	1
JA6	385	220	-	Alumínio anodizado cor natural, vidro incolor liso esp. 6mm	maxim ar	-	CRAS Recepção, CRAS Coordenação	2
JA7	177	220	-	Alumínio anodizado cor natural, vidro incolor liso esp. 6mm	maxim ar	-	CRAS Atendimento, CRAS Coordenação	2
JA8	120	60	180	Alumínio anodizado cor natural, vidro porthole esp. 6mm	maxim ar	-	Cabine de Projeto	1
JA9	60	60	-	Alumínio anodizado cor natural, vidro incolor liso esp. 6mm	basculante	-	sanitário do camarim	2

Pisos QUADRO DE ESPECIFICAÇÕES

- 1- Piso de alta resistência mecânica, tipo granilina, cor cinza
- 2- Piso cerâmico 41x41, PEI 5, antiderrapante, cor branco linha Cargo Plus White Eliane ou equivalente com o mesmo desempenho técnico
- 3- Piso em concreto despenado rústico esp.: 7cm, pintado na cor cinza médio
- 4- Piso de concreto intertravado, tipo paver, Modelo Platô, 10x20x6cm. Cor cinza natural no meio e nas bordas (bravamento)
- 5- Piso em Concreto de 20 Mpa esp. 7cm c/ selante elástico em base de Poliuretano sobre Lastro de concreto 1:3:5 espessura 3cm
- 6- Piso Tátil Direcional 40x40x6 cm de concreto, na cor vermelho
- 7- Piso Tátil de Alerta 40x40x6 cm de concreto, na cor amarelo
- 8- Grama Batelais (paspalum notatum) placas 50x50cm
- 9- Assoalho - Piso de Madeira de Lei (Macho e Fêmea) Largura 10cm

Paredes

- 1- Pintura PVA acrílica lisa emassada cor branco neve 2 demãos;
- 2- Cerâmica 20 x 20 cm na cor branco junta reta 3mm, linha retrô Eliane ou equivalente com mesmo desempenho técnico até 1,80m de altura, acima pintura PVA na cor branco ref. Suvini, Coral ou equivalente com mesmo desempenho técnico
- 3- Textura acrílica lisa emassada cor branco neve 2 demãos ref. Suvini, Coral ou equivalente com mesmo desempenho técnico;
- 4- Pintura PVA acrílica lisa emassada cor cinza médio 2 demãos;

Teto

- 1- Pintura PVA branca;
 - 2- Pintura PVA acrílica lisa emassada cor preto fosco 2 demãos;
 - 3- Forro acústico em painel isosoud
 - 4- Pintura PVA preto fosco com gesso corrido na taje;
- OBS.:
- Paredes não cotadas serão de 15 cm;
 - Considerar o nível dos sanitários 2 cm abaixo do piso externo
 - Considerar o nível dos sanitários para PNE (Portador de Necessidades Especiais) 1 cm abaixo do piso externo;
 - Os sanitários e copas possuem revestimento impermeável e laváveis em seus pisos e paredes;
 - A edificação atende as Normas de Acessibilidade, de acordo com a NBR 9050.

Bancas de Concreto

- (A) Banco de Concreto
- (B) Mesa de Concreto
- (C) Lixeira tipo coleta seletiva
- (D) Biciclotário
- (E) Tótem
- (F) Brinquedo Infantil
- (G) Barra Assimétrica
- (H) Barra Paralela
- (I) Espaldis
- (J) Prancha de Abdominal

* Ver Especificação

0.62 INDICA NÍVEL DE PISO ACABADO

LEGENDA

No	Ref.	Especificação	Unid.	Quant.
01		Estante duas faces	UND	06
02		Estante simples com base inferior fechada	UND	07
03		Estante uma face	UND	03
04		Mesa de exposição em fibra de madeira	UND	01
05		Estante móvel (com carrinho)	UND	03
06		Mesa em tubo de aço e tampo em MDF (1.30m x 0.75m)	UND	15
07		Módulo de um lugar - estrutura em madeira maciça estofado revestido em couro sintético	UND	02
08		Estante em MDF com prateleiras reguláveis (0.4m x 0.86m x 1.27m)	UND	01
09		Mesa em fibra de madeira 1.40m x 0.95m	UND	02
10		Cadeira empilhável estofada (0.40m x 0.48m x 0.82m)	UND	45
11		Carrinho para livros	UND	01
12		Pufe redondo	UND	06
13		Tapete redondo colorido, diâmetro de 1.50m	UND	01
14		Tapete retangular 2.00m x 2.50m, fio 100% algodão tingido	UND	01
15		Mesa de centro baixa, diâmetro 0.60m	UND	01
16		Divisor/Bombô - madeira maciça	UND	01
17		Armário fechado	UND	02
18		Cadeira giratória c/ braço, assento e encosto médios	UND	04
19		Computador configuração mínima Core 2 duo 3gb ram hd	UND	01
20		Impressora jato de tinta	UND	01
21		Lixeira em aço	UND	07
22		Gaveteiro com três gavetas	UND	02
23		Mesa com cavaletes	UND	06
24		Poltronas com assento auto-basculante	UND	01
25		Cadeiras tipo empilháveis, na cor preto fosco	UND	58
26		Toucador 3.05m x 0.50 m espessura 20mm MDF	UND	01
27		Bancada cabine 3.60 x 0.60m	UND	01
28		Poltronas com assentamento auto-basculante estofado com forro	UND	01
29		Bancada 4.50m x 0.60m	UND	01
30		Banco para área externa 1.60m x 0.80m	UND	02
31		Cadeira alta 0.38m x 0.38m	UND	04
32		Cabideiro	UND	01

REVISÃO:		DATA:	DESCRIÇÃO:
PRAÇA DOS ESPORTES E DA CULTURA			
MODELO 3000m²		XXXXX Número do empreendimento XXXXX Número do Processo	
Local da obra: Rua XXX, Número XX, Bairro XXX, Cep XXXX-XX, Município: Estado; Latitude XX° XX' S ou N e Longitude XX° XX' W [GPS] O Cadastro Imobiliário XXXX			
Projeto Arq., Eng. e const. Ltda. Av. 84, 644, Sala 03, Ed. Maria Carolina, Goiânia - GO Tel./Fax: 62 3281 2735			
PROJETO DE ARQUITETURA - EXECUTIVO			
Autor do projeto: ARQ. LAESSA CRISTINA ESTRELA SILVA CREA: 9332/D-GO Responsável pelo Projeto: ARQ. LAESSA CRISTINA ESTRELA SILVA CREA: 9332/D-GO			
PLANTA BAIXA - BLOCO 2 PLANTA DE COBERTURA - BLOCO 2 PLANTA DE LAY OUT - BLOCO 2			
Data: 12/ 05/ 2011	Escala: indicada	Número da prancha: Arquivo: S000-ARQ01-EKE-001.DWG	08 / 19