



## *Prefeitura Municipal de Birigui*

CNPJ 46.151.718/0001-80

### **ANEXO II**

#### **TERMO DE REFERÊNCIA**

#### **CAMISETA PROERD**

#### **01 – DEFINIÇÃO DO OBJETO**

- Uma camiseta para cada aluno que participa do PROERD no ano de 2024.

##### **a- especificação do produto/serviço**

- Camiseta, com manga curta, gola careca, confeccionada em meia malha 100% Poliéster na Cor Branca (Pantone 11-4800 TPX), no fio 30/1, com gramatura de 160 g/m<sup>2</sup> com tolerância de +/- 5%.

- Personalizado no peito parte superior logo marca PROERD (Programa Educacional de Resistência às Drogas e a Violência) na cor vermelha e abaixo desenho do Leão Dare com suas cores oficiais e fundo dourado, abaixo logomarca olimpíadas com suas cores oficiais, nas costas centralizadas na parte superior, Brasão do Município de Birigui ao lado direito com suas cores oficiais e a escrita abaixo BIRIGUI na cor preta em fonte ARIAL, do lado esquerdo logomarca da Polícia Militar do Estado de São Paulo na cor preta com a frase abaixo: “Nós apoiamos essa ideia. Nossas crianças longe das drogas” conforme imagem abaixo, em sublimação (impressão digital) de alta qualidade e definição em dimensões proporcionais aos da peça.

##### **b- locais de entrega e regras para recebimentos**

- As entregas deverão ser feitas em dias úteis, em cada unidade escolar, conforme relação de endereços das Unidades Escolares ANEXO IX, no horário que compreende das 7h30min às 10h e das 13h às 16h, conforme quantidades a serem fornecidas posteriormente à contratada, que deverá enviar carregadores para auxiliar o motorista a descarregar e conferir os materiais, bem como emitir Nota Fiscal Eletrônica para cada local de entrega, sendo notas distintas referentes a cada empenho.

- O prazo para a entrega das camisetas é de **até 20 (vinte) dias úteis** após o recebimento da(s) Autorização(ões) de Fornecimento pela contratada.

- A peça deverá ser embalada individual e saco plástico transparente e posteriormente encaixotado em caixas de papelão resistente ao transporte e armazenagem. A peça confeccionada deve estar isenta de qualquer defeito que comprometa a sua apresentação.

- As camisetas serão recebidas provisoriamente, mediante a emissão do **TERMO DE RECEBIMENTO PROVISÓRIO**, podendo a Unidade Escolar solicitar a substituição e/ou



## *Prefeitura Municipal de Birigui*

CNPJ 46.151.718/0001-80

complementação dos materiais, em caso de desconformidade quanto a especificação, qualidade e/ou quantidade.

- A contratada deverá responsabilizar-se integralmente pela entrega das camisetas, bem como pelo seu transporte e descarregamento no local estipulado para entrega, dentro do prazo estabelecido.

- As camisetas serão recebidas provisoriamente pelas unidades escolares, podendo ser solicitada a substituição e/ou complementação do produto, em caso de desconformidade quanto à especificação, qualidade e/ou quantidade. A empresa terá o prazo de **até 10 (dez) dias úteis** para realizar a substituição dos produtos em caso de desconformidade quanto à especificação e/ou qualidade; e prazo de **até 05 (cinco) dias úteis** para realizar a complementação em caso de desconformidade em relação à quantidade solicitada.

- Tudo o que for fornecido incorretamente e, portanto, não aceito, deverá ser substituído por outro na especificação correta.

### **c- especificação da garantia exigida**

- Não se aplica.

## **02 – FUNDAMENTAÇÃO DA CONTRATAÇÃO**

- A aquisição das camisetas se faz necessária devido as aulas que acontecem nas unidades escolares em parceria entre a Secretaria de Educação, Escolas Municipais e Polícia Militar com ênfase na prevenção ao uso de drogas. As aulas mostram ao estudante como se manter longe de más companhias, a evitar a violência, a resistir às pressões diretas ou indiretas e a sempre acionar os pais ou responsáveis quando necessário.

## **03 – DESCRIÇÃO DA SOLUÇÃO COMO UM TODO**

- Dos levantamentos feitos em nível de estudos não identificamos alternativas técnicas à solução escolhida, pois a prefeitura municipal não possui material e profissional habilitado para confecção da camiseta, portanto faz-se imprescindível a presente contratação de empresa especializada.

## **04 – REQUISITOS DA CONTRATAÇÃO**

- Não se aplica.

## **05 – MODELO DE EXECUÇÃO DO OBJETO**



## *Prefeitura Municipal de Birigui*

CNPJ 46.151.718/0001-80

### **CAMISETA PROERD**

- Camiseta, com manga curta, gola careca, confeccionada em meia malha 100% Poliéster na Cor Branca (Pantone 11-4800 TPX), no fio 30/1, com gramatura de 160 g/m<sup>2</sup> com tolerância de +/- 5%.

- Personalizado no peito parte superior logo marca PROERD (Programa Educacional de Resistência às Drogas e a Violência) na cor vermelha e abaixo desenho do Leão Dare com suas cores oficiais e fundo dourado, abaixo logomarca olimpíadas com suas cores oficiais, nas costas centralizadas na parte superior, Brasão do Município de Birigui ao lado direito com suas cores oficiais e a escrita abaixo BIRIGUI na cor preta em fonte ARIAL, do lado esquerdo logomarca da Polícia Militar do Estado de São Paulo na cor preta com a frase abaixo: “Nós apoiamos essa ideia. Nossas crianças longe das drogas” conforme imagem abaixo, em sublimação (impressão digital) de alta qualidade e definição em dimensões proporcionais aos da peça.

- As mangas da camiseta deverão ser da mesma malha do corpo. A gola deverá ser costurada em filete embutido em viés de dupla face na cor branca compatível com o tecido, com (3,0) mm de altura depois do ponto, no mesmo material do corpo da camiseta. A gola deverá ser modelo “Careca” com (2,0) cm pronta em ribana PA 2x1 na composição 49% Algodão, 48 Poliéster e 3% Elastano, costura em máquina overloque na cor branca compatível com tecido, com o mesmo material e cor deverá ser feito os punhos das mangas. As laterais das mangas deverão ser costuradas em máquina overloque. A barra da camiseta deverá ser costurada em máquina galoneira 2 agulhas largas com (2,0) cm pronta.

- Para confecção desta peça deverá ser utilizada a linha 100% poliéster, nº 120, na cor compatível com a cor do tecido no qual está sendo aplicada a costura. A etiqueta de identificação deve ser de tecido branco, afixada em caráter permanente e indelével na parte interna de cada peça, no centro da gola traseira. Os caracteres tipográficos dos indicadores na cor preta. Uniformes e informar a razão social, CNPJ, marca, composição do tecido, símbolos / instruções de lavagem e tamanho.

- A peça deverá ser embalada individual e saco plástico transparente e posteriormente encaixotado em caixas de papelão resistente ao transporte e armazenagem. A peça confeccionada deve estar isenta de qualquer defeito que comprometa a sua apresentação.

Variação dimensional: após lavagem em máquina, admitir-se-á trama 3% e urdume 3%.



## *Prefeitura Municipal de Birigui*

CNPJ 46.151.718/0001-80

<i>Logo Marca PROERD</i>
<i>Leão DARE com fundo</i>
<i>Logo Marca Olimpíadas</i>



**Obs: Desenho da Frente.**



## *Prefeitura Municipal de Birigui*

CNPJ 46.151.718/0001-80

<i>Brasão Município de Birigui</i>
<i>Logo Marca Policia Militar do Estado de São Paulo</i>
<i>Frase Centralizada</i>



**BIRIGUI**



*Nós apoiamos essa ideia.  
Nossas crianças longe das Drogas.*

**Obs: Desenhos e dizeres das costas**



## *Prefeitura Municipal de Birigui*

CNPJ 46.151.718/0001-80

*Imagem ilustrativa da camiseta*



### **Tamanhos**

- Tendo em vista que o PROERD (Programa Educacional de Resistência as Drogas e a Violência) é ministrado para os alunos do 5º ano do ensino fundamental, as camisetas deverão ser confeccionadas nos tamanhos: **08, 10,12, 14,16, P, M, G, GG e EXG**. Tendo como base as medidas fornecidas pela unidade escolar.

A tabela de medidas anexas, com os tamanhos correspondentes a cada peça, serve como referência podendo sofrer adequações (variação + ou – 08%) para os ajustes necessários à modelagem.



# Prefeitura Municipal de Birigui

CNPJ 46.151.718/0001-80

## TABELA DE TAMANHOS DO JUVENIL AO ADULTO

TAMANHOS		8	10	12	14	16	P	M	G	GG	EXG
COMPRIMENTO TOTAL	<b>A</b>	56,0	59,0	62,0	65,0	68,0	71,0	74,0	77,0	80,0	83,0
TORÁX	<b>B</b>	42,0	44,0	46,0	48,0	50,0	52,0	54,0	56,0	58,0	60,0
CAVA	<b>C</b>	19,5	19,5	20,5	21,5	22,0	22,5	23,5	25,5	26,5	27,5
ABERTURA DECOTE	<b>D</b>	15,0	15,5	16,0	16,5	17,0	17,0	17,5	18,0	18,5	19,0
PROFUNDIDADE E DECOTE	<b>E</b>	6,5	7,0	7,5	8,0	8,5	9,5	10,0	10,5	11,0	11,5
OMBRO	<b>F</b>	11,0	12,0	13,0	14,0	15,0	16,0	17,0	18,0	19,0	19,5
COMPRIMENTO DA MANGA	<b>G</b>	15,0	16,0	17,0	18,0	19,0	20,0	21,0	22,0	23,0	24,0
ABERTURA DA MANGA	<b>H</b>	13,0	13,5	14,0	14,5	15,0	15,5	16,0	16,5	17,0	17,5

Medidas em centímetros (cm)

Referência para Tabela de Medidas

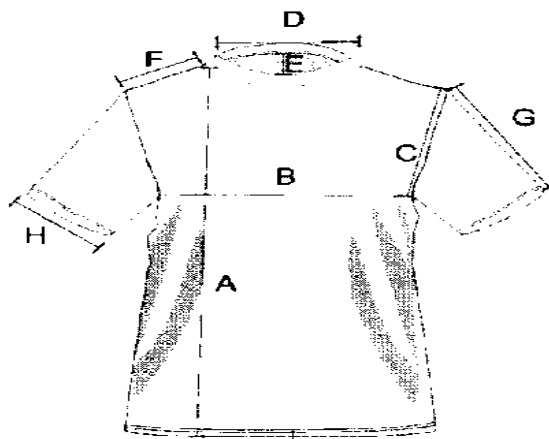





## **06 – MODELO DE GESTÃO DO CONTRATO**

- A execução do Contrato será acompanhada e fiscalizada pela Secretaria Municipal de Educação, através dos gestores do contrato, a fim de acompanhar e fiscalizar a entrega das camisetas, anotando em registro próprio todas as ocorrências relacionadas com a execução e determinando o que for necessário à regularização de falhas ou defeitos observados. Os fiscais se responsabilizarão entre outras atribuições:

**a)** Conferência e avaliação das camisetas entregues;

**b)** Pelo recebimento da Nota Fiscal/Fatura, como também, realizar a devida conferência, para verificar se está em conformidade com as especificações do Termo de Referência;

**c)** Pelas anotações em registro próprio, de todas as ocorrências relacionadas com a execução do contrato, determinando o que for necessário à regularização das faltas ou defeitos observados;

**d)** As decisões e providências que ultrapassarem a competência do representante deverão ser solicitadas a seus superiores em tempo hábil para a adoção das medidas convenientes;

- A fiscalização de que trata este item não exclui nem reduz a responsabilidade da Contratada, inclusive perante terceiros, por qualquer irregularidade, ainda que resultante de imperfeições técnicas ou vícios redibitórios e, na ocorrência desta, não implica em corresponsabilidade da Administração ou de seus agentes e prepostos, de conformidade com o Art. 140 da Lei nº 14.133/21;

- Caso a contratada, quando acionada pela fiscalização, não cumprir suas determinações serão aplicadas as sanções previstas no Contrato e na legislação vigente;

- Poderá ser exigido da Contratada a qualquer tempo, teste de qualidade das camisetas entregues, junto a um órgão competente, público ou privado, teste este que ocorrerá pelas expensas da detentora, conforme artigo 140 §4º da Lei Federal nº 14.133/21;

### **Gestores do Contrato:**

- Miriá Marques Moreno, Diretora Ensino Fundamental, CPF: 338.865.098-50;
- Elisângela Angeli dos Santos Grizoli, Chefe de Serviço Controle Patrimônio e Materiais, CPF: 213.106.548-59;
- Deivid Soares da Silva, Chefe da Divisão de Planejamento/Orçamento, CPF: 269.435.998-10.





## *Prefeitura Municipal de Birigui*

CNPJ 46.151.718/0001-80

### **07 – CRITÉRIOS DE MEDIÇÃO E DE PAGAMENTO**

- A contratada receberá da Secretaria Municipal de Educação as numerações das camisetas que serão confeccionadas para os alunos.
- Após a entrega das camisetas nas Unidades Escolares e conferência integral dos produtos, a contratada deverá disponibilizar ao Diretor/Gestor da Unidade Escolar as Notas Fiscais, sendo notas distintas referente a cada empenho e faturado apenas as quantidades entregues.
- O pagamento será efetuado em até 30 (trinta) dias, a contar da entrada da nota fiscal na Secretaria Municipal de Planejamento e Finanças, obedecendo à ordem cronológica de sua exigibilidade.
- Em relação à Nota Fiscal, os dados do destinatário/remetente deverão constar: MUNICÍPIO DE BIRIGUI, CNPJ 46.151.718/0001-80, Endereço: rua Anhanguera, 1155, Jardim Morumbi; CEP 16200-067; Município: Birigui; Fone/Fax: (18) 3643 6000; UF: SP.
- Para efeito de pagamento, é obrigatório que seja informado no corpo da Nota Fiscal: os dados bancários (Código e Nome do Banco/Agência/Conta Corrente), do mesmo CNPJ que na Autorização de Fornecimento, Número da Autorização de Fornecimento e Número do Empenho.
- A contratada ficará responsável em verificar se as informações conferem com a Autorização de Fornecimento. Se possuir dados divergentes, deverá solicitar a alteração imediatamente, pois o Município não se responsabilizará por informações incorretas. A não inclusão dos referidos dados na Nota Fiscal ocasionará o não pagamento da mesma.
- Não será iniciada a contagem de prazo, caso os documentos fiscais apresentados contenham incorreções.

### **08 – FORMA E CRITÉRIOS DE SELEÇÃO DO FORNECEDOR**

**Regra:** menor preço.

### **09 – ADEQUAÇÃO ORÇAMENTÁRIA**

- Nº 02.11.01 – 12.361.0013.2.035 / 3.3.90.30.00 – Ficha 633 – Secretaria de Educação – Recursos Federais.

Apenso – Estudo Técnico Preliminar



## *Prefeitura Municipal de Birigui*

CNPJ 46.151.718/0001-80

### **ESTUDO TÉCNICO PRELIMINAR**

(elaborado com base no artigo 6º, inciso XX, combinado com o § 1º e 2º, da lei 14.133/21)

#### **ELEMENTOS CONSTITUTIVOS DA PRIMEIRA ETAPA DO PLANEJAMENTO DA CONTRATAÇÃO DE EMPRESA ESPECIALIZADA PARA CONFEÇÃO DE CAMISETA PARA OS ALUNOS DAS ESCOLAS MUNICIPAIS DE BIRIGUI QUE PARTICIPAM DO PROGRAMA EDUCACIONAL DE RESISTÊNCIA ÀS DROGAS E À VIOLÊNCIA - PROERD, BASE DO TERMO DE REFERÊNCIA DA SECRETARIA DE EDUCAÇÃO**

**1- JUSTIFICATIVA:** A aquisição das camisetas se faz necessária devido às aulas que acontecem nas unidades escolares em parceria entre a Secretaria de Educação, Escolas Municipais e Polícia Militar com ênfase na prevenção ao uso de drogas. As aulas mostram ao estudante como se manter longe de más companhias, a evitar a violência, a resistir às pressões diretas ou indiretas e a sempre acionar os pais ou responsáveis quando necessário.

**2- PLANO DE CONTRATAÇÕES ANUAL:** O objeto da contratação está dentro do planejamento anual e inserido no Plano de Contratações Anual datado de 2024.

**3- REQUISITOS ESPECIAIS DE CONTRATAÇÃO:** não há requisitos especiais de contratação.

**4- QUANTITATIVOS, MEMÓRIA DE CÁLCULO E CONSIDERAÇÃO DA ECONOMIA DE ESCALA:** Os quantitativos (relacionados abaixo) seguem de acordo com as matrículas de alunos efetivadas nos 5º anos do Ensino Fundamental de 09 Anos nas unidades escolares do município (data base: 08/02/2024), pois somente estes alunos participam do Programa Educacional de Resistência às Drogas e à Violência (PROERD).

<b>Unidade Escolar Municipal</b>	<b>Quantidade de alunos matriculados nos 5º anos do Ensino Fundamental de 09 Anos</b>
EM DR. GAMA	93
EM PROF. JOSÉ SEBASTIÃO V. CALÇADA	70
EM PROFª ADELINA DOS S. PACITTI	70
EM PROFª DIRCE SPÍNOLA NAJAS	102
EM PROFª GENI LEITE DA SILVA	92
EM PROFª IZABEL BRANCO	109
EM PROFª LEONOR CHAIM CURY	109
EM PROF. LUCIANO AUGUSTO CANELLAS	46
EM PROFª LUCINDA ARAÚJO P. GIAMPIETRO	61
EM PROFª NAYR BORGES PENTEADO	67



## *Prefeitura Municipal de Birigui*

CNPJ 46.151.718/0001-80

EM PROFª RUTH PINTÃO LOT	66
EM PROFª TERESINHA BOMBONATI	106
EM PROFª YVONNE MIRAGAIA PERUZZO	92
EM ROBERTO CLARK	104
<b>TOTAL DE ALUNOS</b>	<b>1187</b>
<b>RESERVA TÉCNICA (Matrículas Suplementares no decorrer do ano letivo de 2024)</b>	<b>176</b>
<b>TOTAL GERAL</b>	<b>1363</b>

**5- JUSTIFICATIVA DA SOLUÇÃO ESCOLHIDA:** Dos levantamentos feitos em nível de estudos não identificamos alternativas técnicas à solução escolhida, pois a prefeitura municipal não possui material e profissional habilitado para confecção da camiseta, portanto faz-se imprescindível a presente contratação de empresa especializada.

**6- ESTIMATIVA DE VALOR DA CONTRATAÇÃO:** Em levantamento preliminar por meio de consultas realizadas nos orçamentos coletados verificamos que o custo médio é de aproximadamente R\$ 29,00 (Vinte e nove reais) por unidade de camiseta.

**7- MANUTENÇÃO, ASSISTÊNCIA TÉCNICA E GARANTIAS OFERECIDAS:** não se aplica.

**8- PARCELAMENTO DA CONTRATAÇÃO ou NÃO PARCELAMENTO DA CONTRATAÇÃO:** não se aplica.

**9- RESULTADOS PRETENDIDOS:** distribuição das camisetas para os alunos que participam do referido projeto.

**10- PROVIDÊNCIAS COMPLEMENTARES PELA ADMINISTRAÇÃO:** não se aplica.

**11- CONTRATAÇÕES CORRELATAS E/OU INTERDEPENDENTES:** não se aplica

**12- DEMONSTRAÇÃO DE POSSÍVEIS IMPACTOS AMBIENTAIS E POSSÍVEIS MEDIDAS MITIGADORAS:** Inexiste impacto ambiental.

**13- POSICIONAMENTO CONCLUSIVO DA ADEQUAÇÃO DA CONTRATAÇÃO COM VISTA A SOLUÇÃO A QUE SE DESTINA:** De todo o estudo realizado e considerando todas as possibilidades de caráter técnico e econômico, concluímos que a melhor solução é a contratação da empresa especializada para confecção das camisetas.