

SEÇÃO TRANSVERSAL PARA RECAPEAMENTO S/ ESCALA

DENOMINAÇÃO	
1	PAVIMENTO ASFÁLTICO EXISTENTE
2	PINTURA LIGANTE
3	CAMADA DE REGULARIZAÇÃO - 1,00cm

LEGENDA	
	ÁREA A RECAPEAR
	ÁREA A RECAPEAR RETIRADA DO AUTOCAD
	SARJETÃO EXISTENTE
	PLACAS DE IDENTIFICAÇÃO DE NOMES DE RUAS

TABELA DAS ÁREAS	
A1	681,70m²
A2	227,84m²
A3	97,58m²
A4	165,87m²
A5	461,25m²

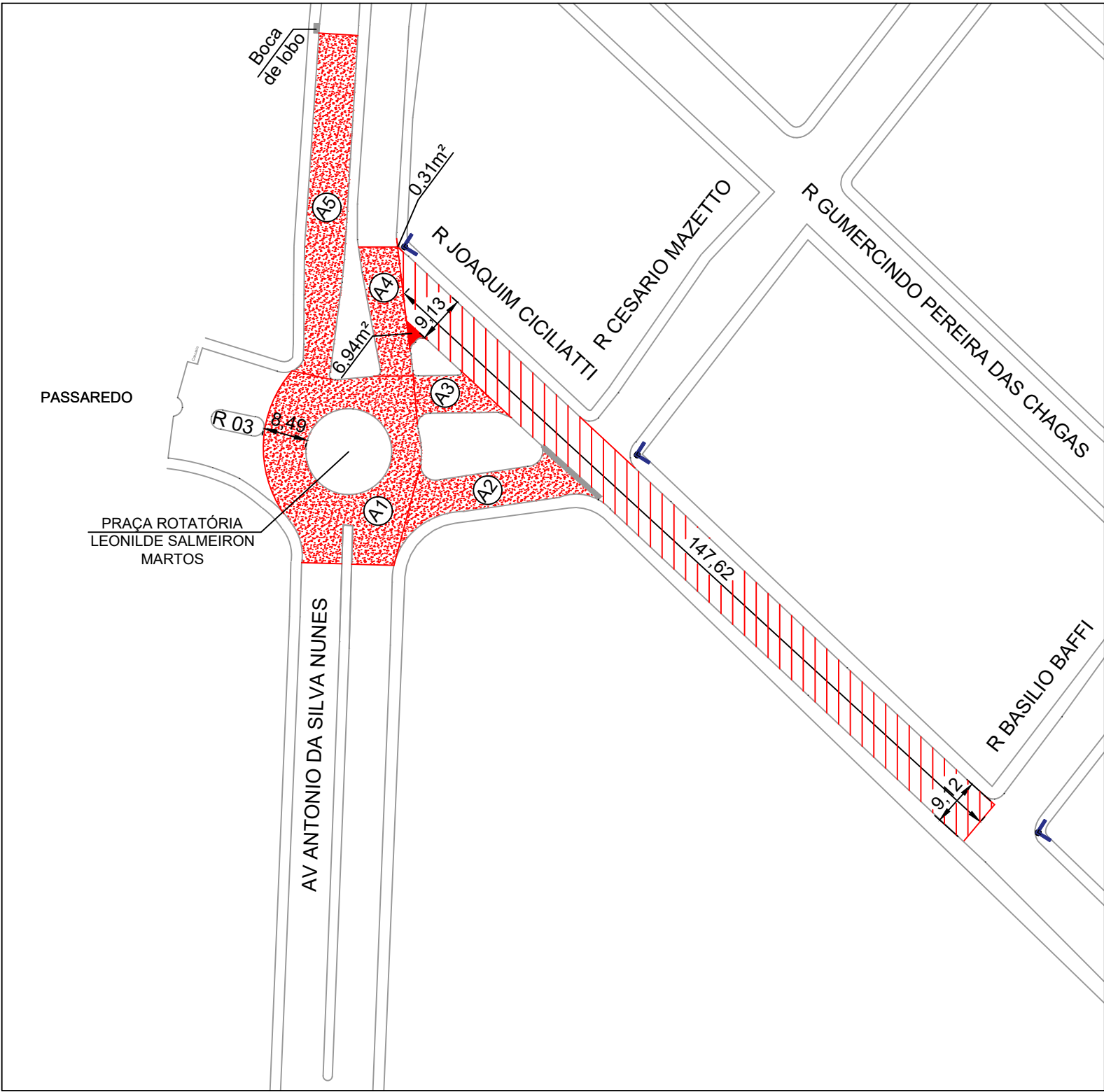

RECAPEAMENTO ASFALTICO EM C.B.U.Q. TRECHO DA AVENIDA ANTÔNIO DA SILVA NUNES E TRECHO DA RUA JOAQUIM CICILIATTI
Sem escala



Secretaria de Obras

Prefeitura Municipal de Birigui
ESTADO DE SÃO PAULO

CNPJ 46.151.718/0001-80

S.O. - SECRETARIA DE OBRAS

PRANCHA

03/04

OBJETO: RECAPEAMENTO ASFÁLTICO EM RUAS VÁRIAS RUAS DO MUNICÍPIO DE BIRIGUI.

PROJETO: RECAPEAMENTO ASFÁLTICO EM TRECHO DA AVENIDA ANTÔNIO DA SILVA NUNES E TRECHO DA RUA JOAQUIM CICILIATTI

BIRIGUI - ESTADO DE SÃO PAULO.

PREFEITURA MUNICIPAL DE BIRIGUI -SP.

CRISTIANO SALMEIRÃO
ADMINISTRAÇÃO

RESPONSÁVEIS:

RESPONSÁVEL TÉCNICO
ENG. GABRIELA DE OLIVEIRA FREIRE E SILVA
CREA-SP: 5070252260
ART: 28027180200396376

SECRETÁRIO DE OBRAS
SAULO GIAMPIETRO

PREFEITO MUNICIPAL
CRISTIANO SALMEIRÃO

Data : 21/02/2020 Escala - INDICADA

DESPACHOS.