

LEGENDA

ÁREA A RECAPEAR - 958,80m²

ÁREA A RECAPEAR RETIRADA DO AUTOCAD - 10,31m²

PLACA DE IDENTIFICAÇÃO DO NOME DE RUAS (2 suportes + placas 4)

PLACA DE "PARE" - 2 UNIDADES (Responsabilidade da prefeitura)

- SINALIZAÇÃO DE PARADA OBRIG. VIAS DE SENTIDO DUPLO

SINALIZAÇÃO DE TRAVESSIA DE PEDESTRES

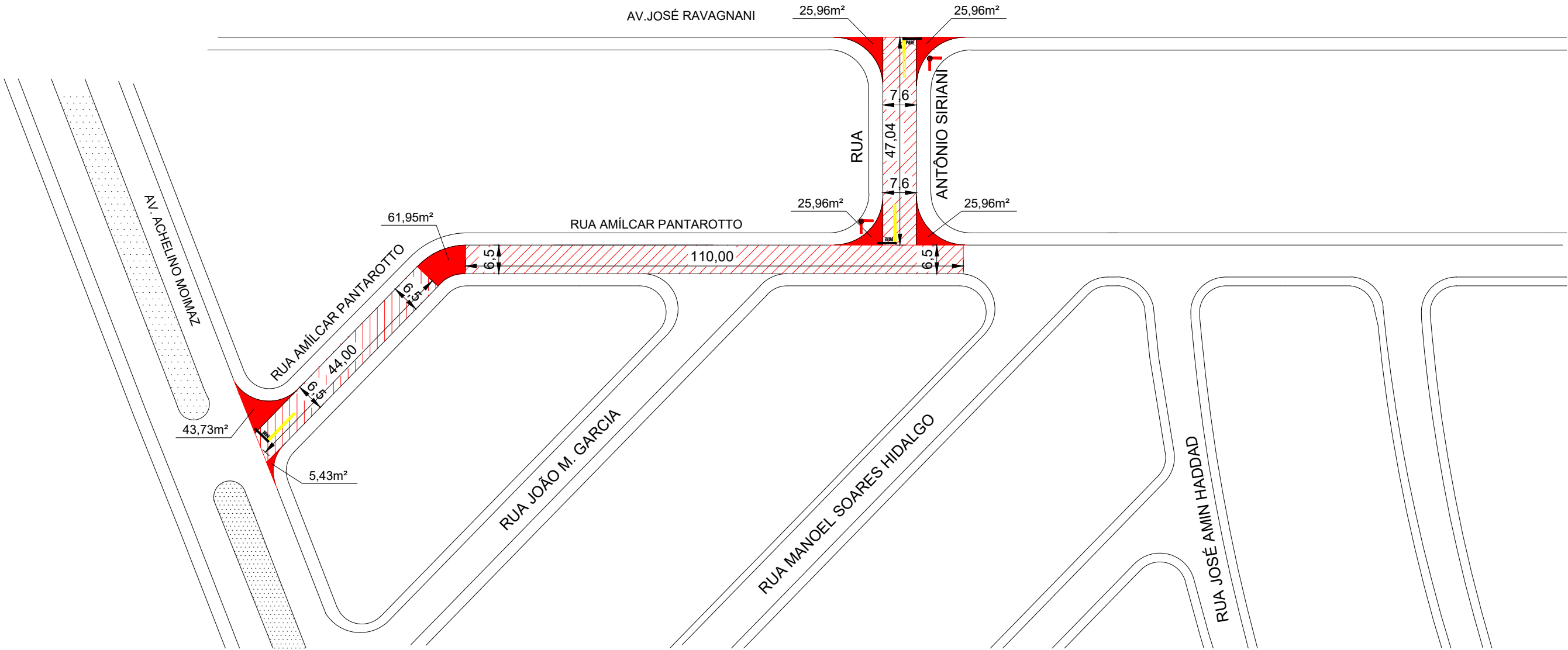
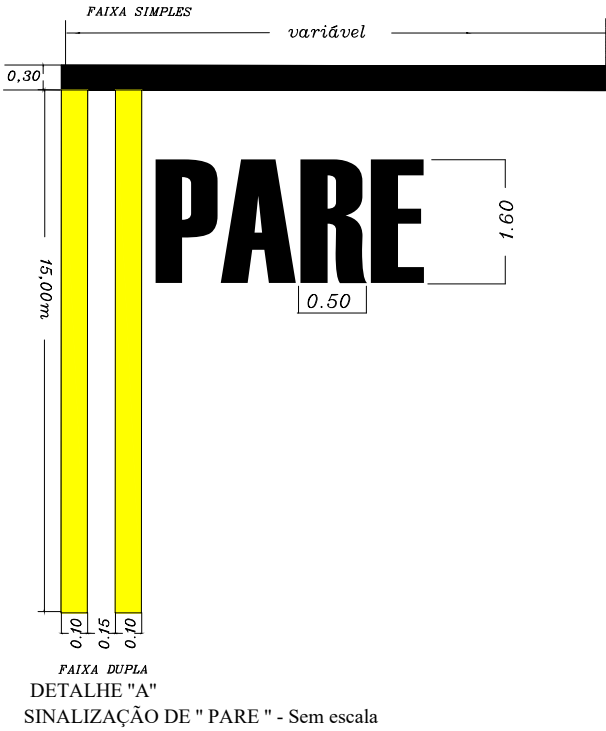
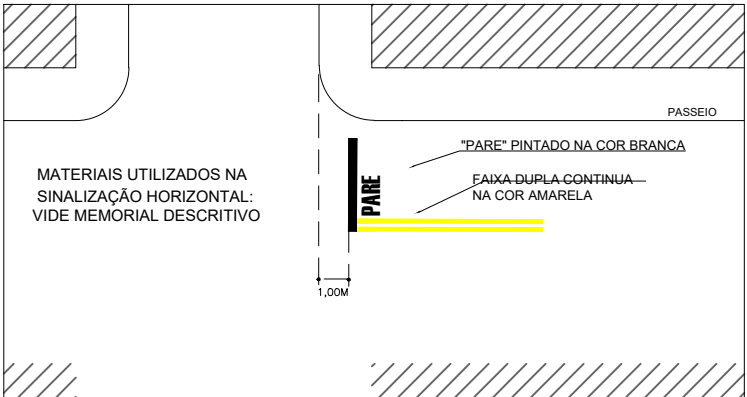
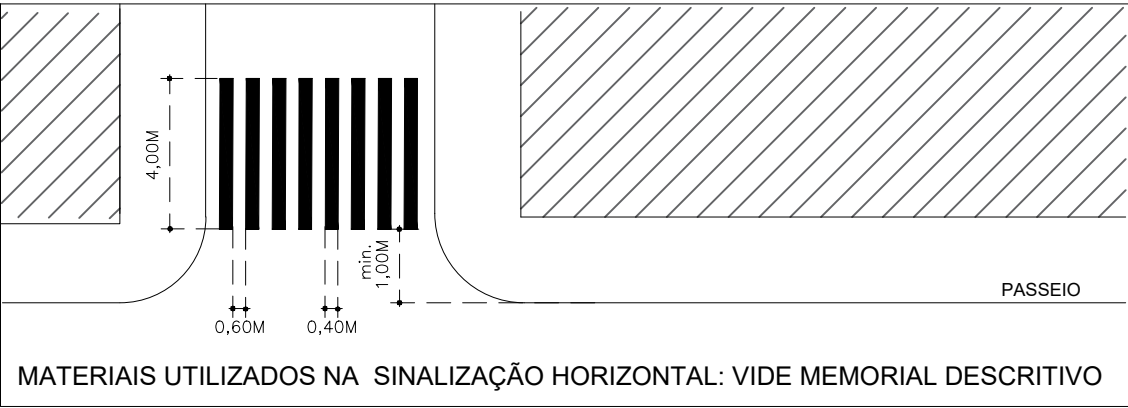

Prefeitura Municipal de Birigui

ESTADO DE SÃO PAULO

CNPJ 46.151.718/0001-80

Secretaria de Obras

S.O. - SECRETARIA DE OBRAS

PRANCHA

06/10

OBJETO: RECAPEAMENTO ASFÁLTICO EM RUAS DOS BAIRROS: CONJ. HAB.THEREZA MARIA BARBIERE, FRANCISCO SANCHES ARRIAGA "COHAB III", JD. NOVA CANAÃ, VILA ANGÉLICA, RESIDENCIAL DAS AROEIRAS, JARDIM PINHEIROS, RESID. PEDRO MARIN BERBEL, VILA MARIA,JANDAIA RESIDENCIALPARQUE, JD. PLANALTO E RESIDENCIAL MARIO CRÊM DOS SANTOS.

PROJETO: RECAPEAMENTO ASFÁLTICO EM RUAS DO BAIRRO CONJ. HAB. THEREZA MARIA BARBIERI

BAIRRO:CONJ. HAB. THEREZA MARIA BARBIERI

BIRIGUI - ESTADO DE SAO PAULO.

PREFEITURA MUNICIPAL DE BIRIGUI -SP.

CRISTIANO SALMEIRÃO

ADMINISTRAÇÃO

RESPONSÁVEIS:

RESPONSÁVEL TECNICO

ENG. SAULO JANUÁRIO GARCIA

CREA-SP: 5062938065

ART: 28027230181030615

PREFEITO MUNICIPAL

CRISTIANO SALMEIRÃO

Data : 21/08/2018 Escala - INDICADA

DESPACHOS.