

-AS TUBULAÇÕES DE ÁGUA FRIA PASSARÃO PELO LADO EXTERNO DO SANITÁRIO FEM. ACESS., PORÉM OS REGISTROS DEVEM SER INSTALADOS VOLTADOS PARA O LADO INTERNO

-AS TUBULAÇÕES DE ESGOTO DEVEM TER DECLIVIDADE MÍNIMA DE 1% PARA TUBOS COM Ø >= 100MM E 2% PARA TUBOS COM Ø < 75MM

-CAIXAS DE INSPEÇÃO RETANGULAR EM CONCRETO PRÉ-MOLDADO DIMENSÕES 40CM X 40CM X 40CM, COM TAMPAS

-A INCLINAÇÃO GERAL DO PISO DEVE IMPEDIR A FORMAÇÃO DE POÇAS DE ÁGUA NOS CANTOS, SEMPRE DIRECIONANDO O FLUXO PARA OS LOCAIS DE DESPILHO

-O ACESSO AO PREDIO OU AO PÁTIO NÃO DEVE SER FEITO POR MEIO DE DEGRAUS

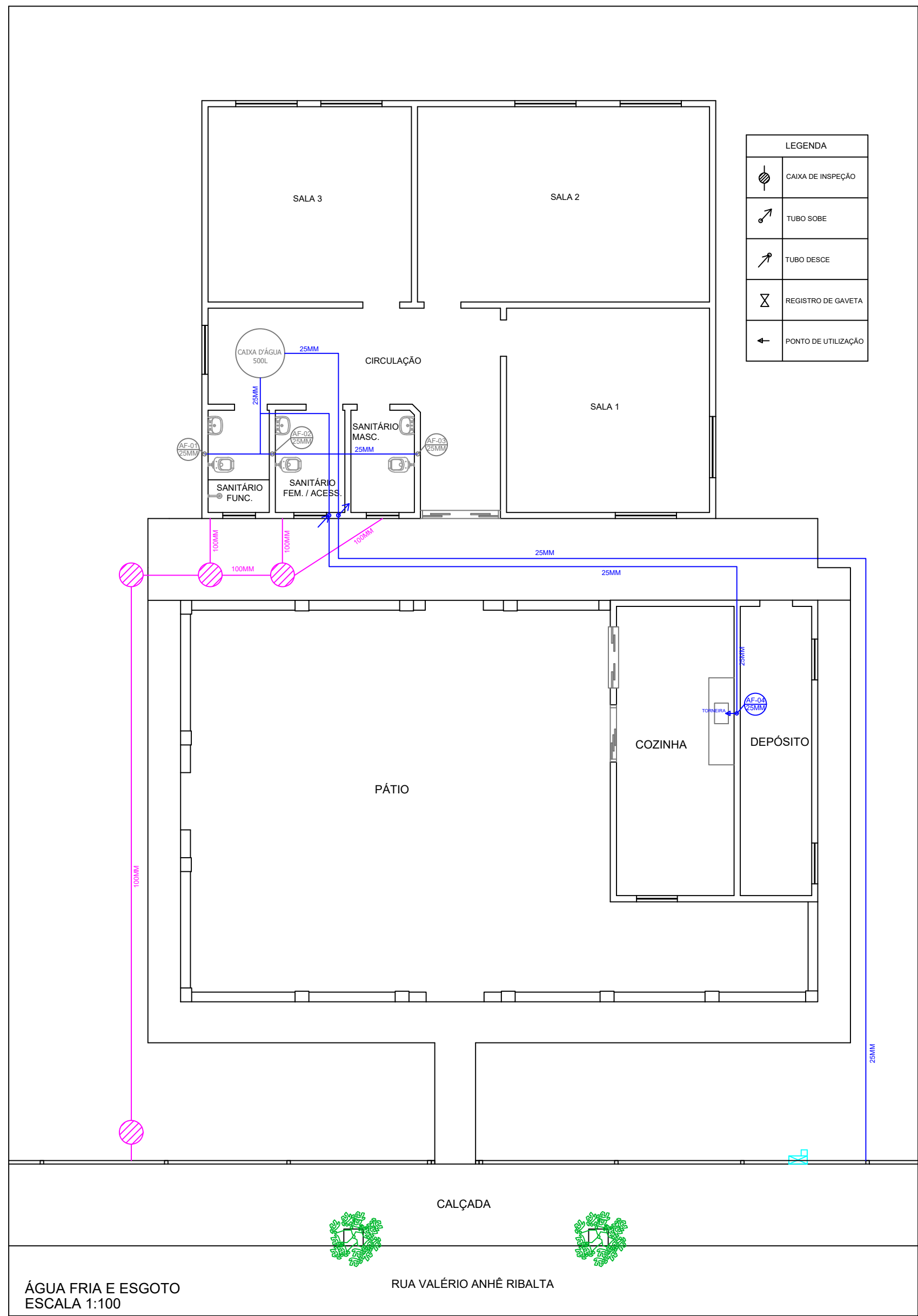

S.O. - SECRETARIA DE OBRAS

PRANCHA ÚNICA

PLANTA BAIXA E DETALHAMENTOS

REFORMA DO CENTRO COMUNITARIO
PROJETO

RUA VALÉRIO ANHÉ RIBALTA, Nº 820
LOCAL

PORTAL DA PÉROLA II
BARRIO

BIRIGUI - ESTADO DE SÃO PAULO

PREFEITURA MUNICIPAL DE BIRIGUI-SP

LEANDRO MAFFEIS MILANI

ADMINISTRAÇÃO

SITUAÇÃO: Sem escala

RESPONSÁVEIS:

LEANDRO MAFFEIS MILANI
PREFEITO MUNICIPAL

SECRETARIA DE ASSISTÊNCIA SOCIAL
SILVANA CAETANO GOMES LEAL MILANI

SECRETARIO DE OBRAS
ROGÉRIO VENÍCIUS COSTA FERNANDES

DANIEL NOZOMU HAZASKI
ENGENHEIRO CIVIL
CREA: 50817/2005-SP

Data: 22/05/2023
Desenho: DANIEL NOZOMU HAZASKI

ÁREAS:
ÁREA DO PREDIO 178,31 m²
ÁREA DO QUADRO 178,78 m²
ÁREA TOTAL 358,09 m²

DESPACHOS.