

LEGENDA

Alvenaria de bloco cerâmico

Bloco de concreto

Tesoura metálica

Telha metálica trapezoidal

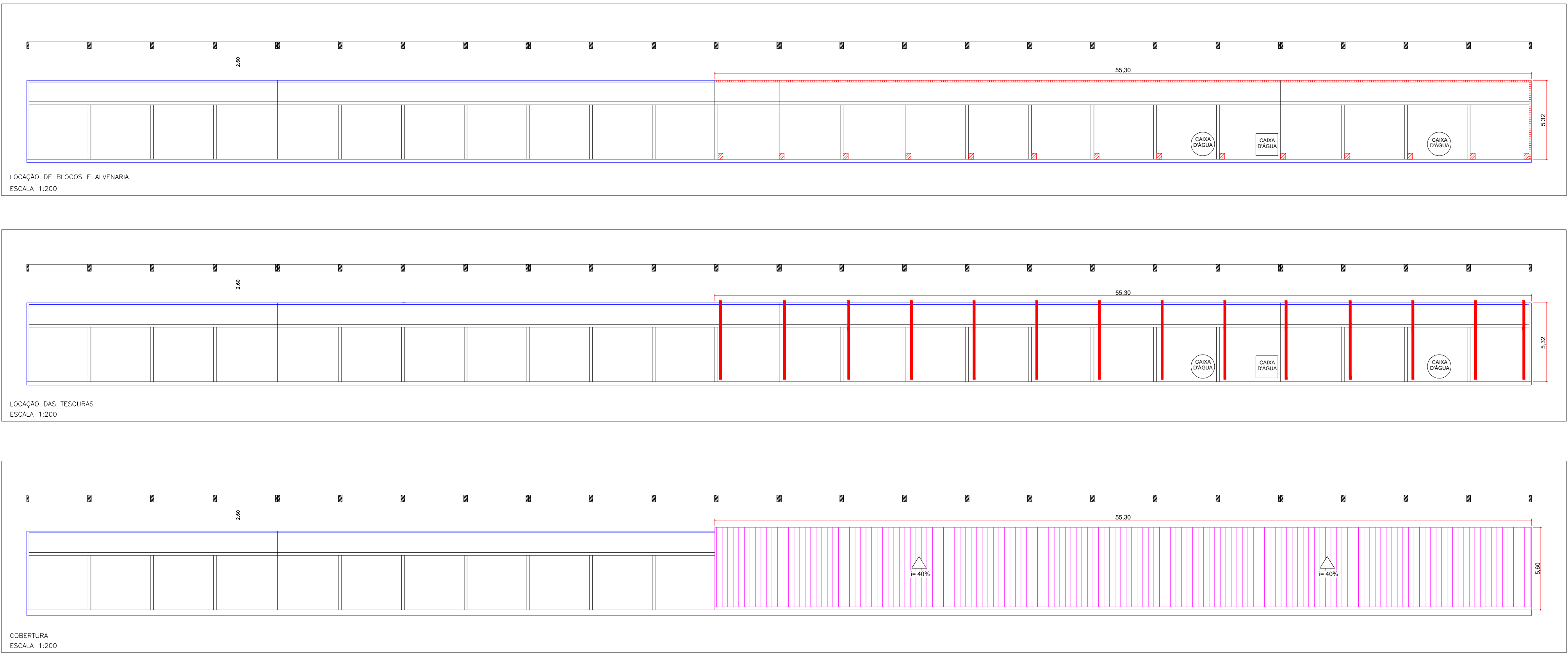
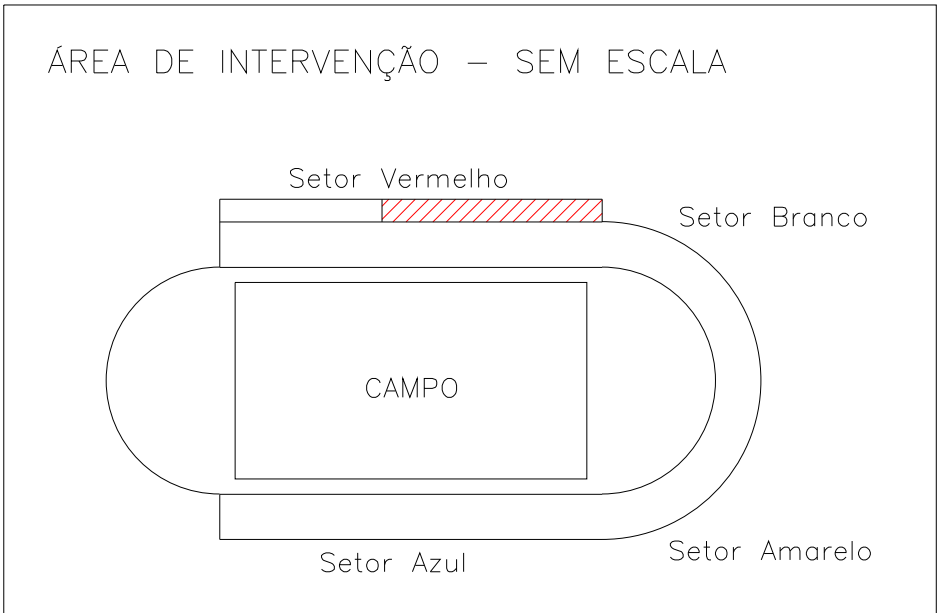

DETALHE TESOURA x 14 un - SEM ESCALA

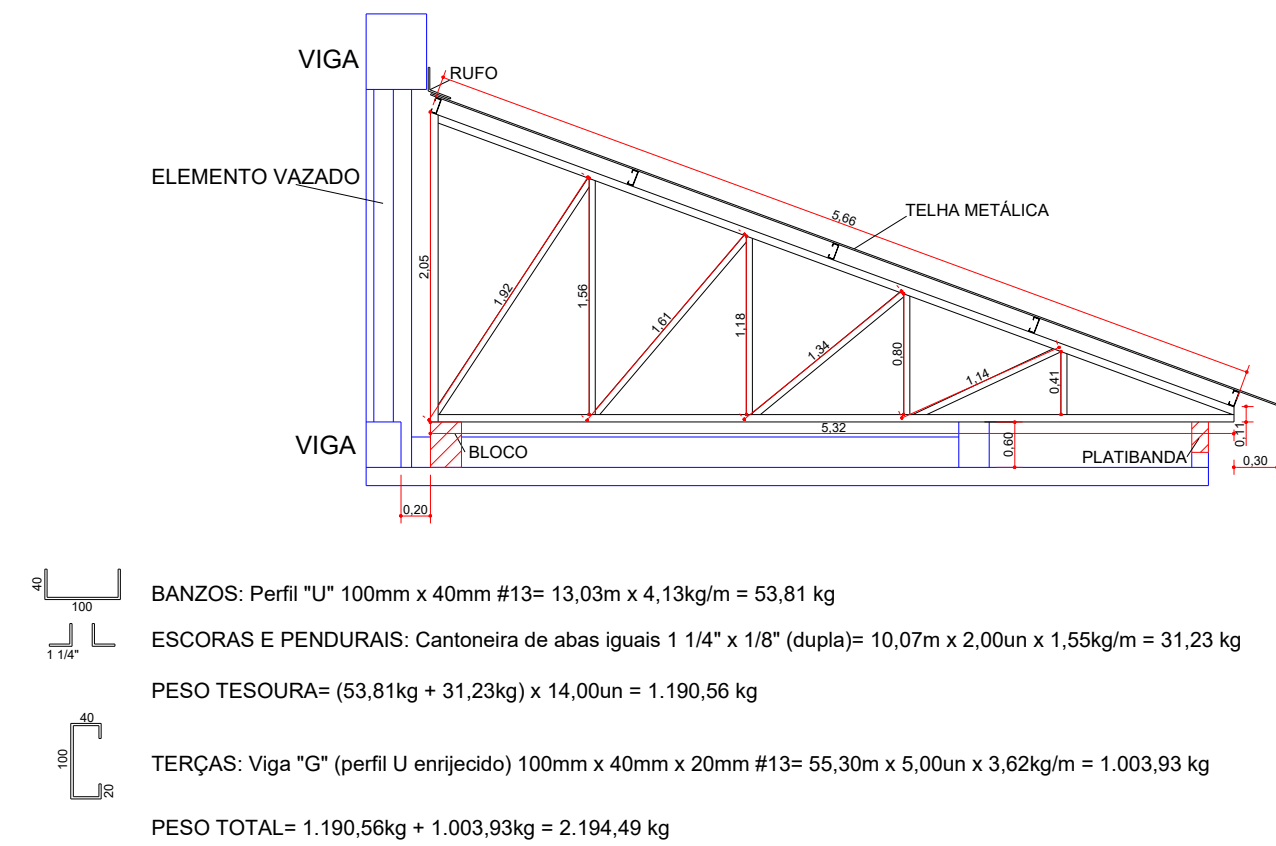

DETALHE BLOCO - SEM ESCALA

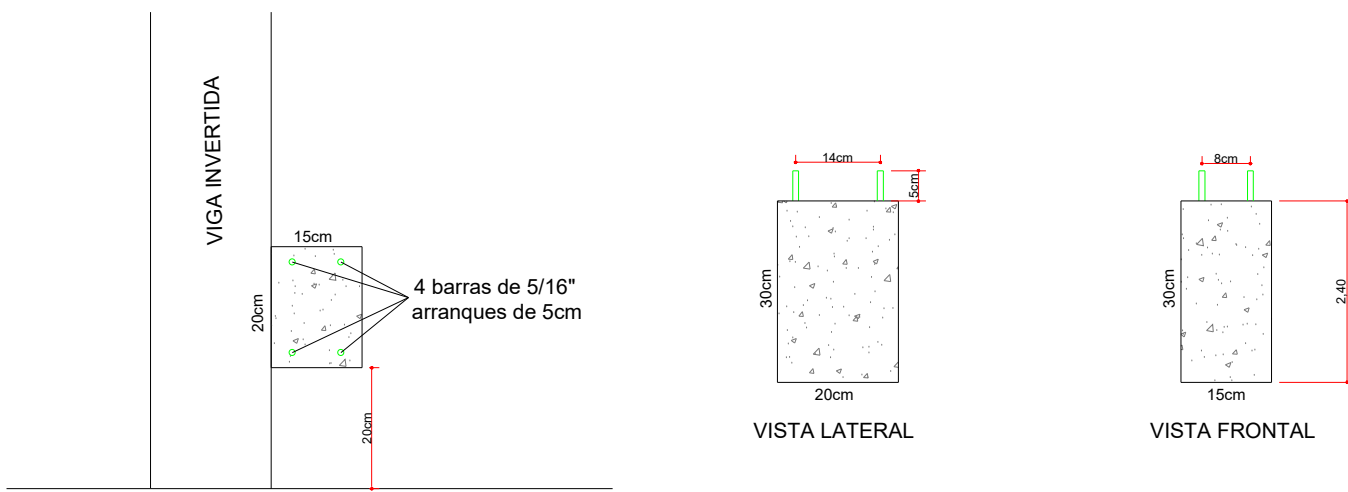

S.O. - SECRETARIA DE OBRAS

PLANTA DE COBERTURA

PRANCHA ÚNICA

PROJETO:CONSTRUÇÃO DE COBERTURA DOS VESTIÁRIOS - ESTÁDIO PEDRO MARIN BERBEL

LOCAL: AVENIDA ANTÔNIO DA SILVA NUNES

BAIRRO: PARQUE DAS NAÇÕES Nº 1.500

CIDADE: BIRIGUI - SP

PREFEITURA MUNICIPAL DE BIRIGUI -SP.

CRISTIANO SALMEIRÃO

SITUAÇÃO (SEM ESCALA)

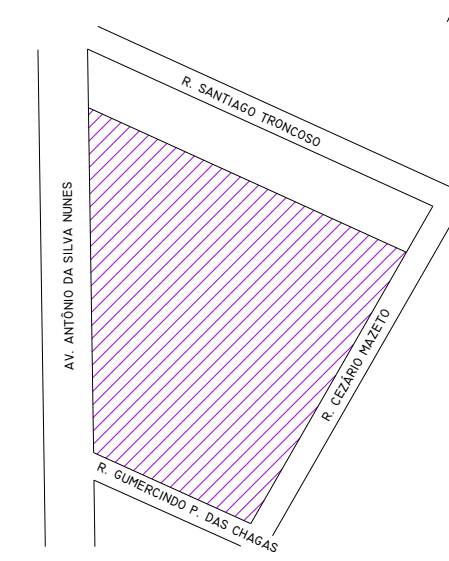

ÁREA DO TERRENO: 31.732,50 M2

ÁREA CONSTRUÍDA: 3.679,66 M2

RESPONSÁVEIS:

PREFEITO MUNICIPAL

CRISTIANO SALMEIRÃO

IVAN RIBEIRO DE SOUZA

SECRETÁRIO DE ESPORTE E LAZER

ENGº SAULO GIAMPIETRO

SECRETÁRIO DE OBRAS

ENGº DANIEL NOZOMU HAZASKI

CREA: 5569273322

Data: 07/10/2020

Escala: Indefinida

DESPACHOS.