



PREFEITURA MUNICIPAL DE BIRIGUI

CNPJ 46.151.718/0001-80

Birigui, 29 de julho de 2022.

Ofício nº 11/2022.

À Senhora.
Renata Natal
Pregoeira Oficial.

Assunto: Análise dos documentos técnicos – Pregão Eletrônico nº 068/2022

Prezado Senhor,

Em atendimento as determinações regidas pelo Edital n.º 124/2022 (ITEM 14.5. – DOCUMENTOS COMPLEMENTARES – PÓS DISPUTA) – Pregão Eletrônico n.º 068/2022, cujo o objeto trata-se do REGISTRO DE PREÇOS PARA AQUISIÇÃO DE MATERIAIS DE ENFERMAGEM E INSUMOS PARA USO NOS SETORES DA SECRETARIA DE SAÚDE (UBS, CENTRAL DE ESTERILIZAÇÃO E AMBULATÓRIOS) PELO PERÍODO DE 12 MESES, CONFORME ESPECIFICAÇÕES DO ANEXO I, venho pelo presente encaminhar a documentação complementar apresentada pela empresa **DELTA SHOP DISTRIBUIDORA DE PRODUTOS HOSPITALARES LTDA, CNPJ: 19.316.524/0001-14, VENCEDORA DO ITEM 03**, em atendimento à Cláusula 14.5 do Edital e seguintes, as quais foram devidamente **APROVADAS** pela Comissão.

Diante o exposto, seguem anexos os referidos documentos para instrução dos autos e a devida publicidade.

Colocamo-nos ao vosso dispor para futuros esclarecimentos que se fizerem necessários.

Atenciosamente.

FERNANDO MONTEIRO PEREIRA
Diretor de Planejamento e
Gestão de Recursos da Saúde Pública

PREFEITURA MUNICIPAL DE BIRIGUI
Diretoria de Materiais

Certifico que recebi este expediente na
Diretoria de Materiais às 14 : 25 h
do dia 03 / 08 / 22.

Rafael N. Panini.

Servidor Responsável



PREFEITURA MUNICIPAL DE BIRIGUI

CNPJ 46.151.718/0001-80

CÁSSIA RITA SANTANA CELESTINO
Secretária Municipal de Saúde

COMISSÃO DE AVALIAÇÃO:

Renata N. M. Serra
CPF N.º 200.546.858-42

Silvana R. D. C. de Anchieta
CPF N.º 514.116.791-72

Fernando Gonçalves da Silva
CPF N.º 297.956.698-50



ESTADO DO RIO GRANDE DO SUL
PREFEITURA MUNICIPAL DE BARÃO DE COTEGIPE

ALVARÁ 2022

Insc.Municipal

1183

NOME/RAZÃO SOCIAL.: 8336 - DELTA SHOP- DISTRIBUIDORA DE PRODUTOS HOSPITALARES LTD

ENDEREÇO.: Rua Gomercindo Pagnussat, 150 Barão de Cotegipe - RS 99.740-000

BAIRRO.: Centro

CNPJ.: 19.316.524/0001-14

O(A) Prefeito(a) Municipal de Barão de Cotegipe, no uso de suas atribuições, autoriza, através da , a concessão do presente ALVARÁ DE LOCALIZAÇÃO E FUNCIONAMENTO ao contribuinte acima identificado, nos termos da legislação em vigor.

ATIVIDADE(S) .:

Com.Atac.Maq.Apar.Equip.P/uso Odonto-Medico Hospit

Com.Atac.Roupas Acessórios p/uso Profis.Seg.Trabalho

Com.Atac.Instrumentos Mat. P/uso Medico Hospitalar

Com.Atac.de Instrm. e Materiais para uso Médico,Cirurgico,Hosp. e Lab.

Com.Atac. de Próteses e Artigos de Ortopedia

Comercio Atacadista de Produtos Odontológicos

Comercio Atacadista de Cosméticos e Produtos de Perfumaria

Comercio Atacadista de Produtos de Higiene Pessoal

Com.Atac.Equipamentos Eletricos uso Pessoal Domest

Com.Atac.Apar.Eletrônicos de uso Pessoal e Doméstico

NOTAS: -Este ALVARÁ deve ser conservado em lugar visível e de fácil acesso à Fiscalização.

-Alterações de Razão Social, Endereço, Ramo de Atividade e Sócios, etc., deverão ser comunicados à Prefeitura Municipal.

-Após o encerramento das atividades, o contribuinte deverá solicitar a devida baixa da inscrição.

VÁLIDO ATÉ 30/04/2023

Barão de Cotegipe, 31 de Janeiro de 2022.



Associado: DELTA SHOP DISTRIBUIDORA DE PRODUTOS HOSPITALARES

Cooperativa: 0217

Conta Corrente: 13480-2

Contas de Consumo

Cooperativa Origem: 0217

Conta Origem: 13480-2

Número de Controle: 1391994618

Tipo de Pagamento: Prefeituras

Nome da Empresa: P.M. BARAO DE COTEGIPE - COD. BARRA

Linha Digitável: 81640000021116104342021205020003005000255596108

Data do Pagamento: 22/04/2022

Hora do Pagamento: 13:50:06

Valor Total (R\$): 211,61

Descrição do Pagamento:

Autenticação Eletrônica: EE15.62EE.B910.1EF8.6779.D5CC.79EC.14CF



v3.0 - DAUTIN Blockchain Documentos Digitais e Serviços Ltda EPP certifica em 06/05/2022 13:41:15 que o documento de hash (SHA-256)
7a424cfb07bcb703fd23f8dad499b87e6146b99e2e91da6de7e7d4caccf71ebe foi validado em 04/05/2022 15:40:25 através da transação blockchain
0xf20705196975cfb9a8eae74111ede0a754c656356831364d9fbc7831e9ba153 e pode ser verificado em <https://www.dautin.com/FileCheck> (NID: 62346)



Rua XV de Novembro, 64 - Sala 21
Edifício Pedro Francisco Vargas
Centro, Itajaí - Santa Catarina
(47) 3514-7599 | (47) 99748-2223
www.dautin.com | dautin@dautin.com



CERTIFICADO DE PROVA DE AUTENTICIDADE ELETRÔNICA

A DAUTIN BLOCKCHAIN DOCUMENTOS DIGITAIS E SERVIÇOS LTDA, especificada neste ato apenas como **Dautin Blockchain Co.** CERTIFICA para os devidos fins de direito que, o arquivo digital especificado com o tipo documental **Autenticação** e representado pela função hash criptográfica conhecida como SHA-256, de código **7a424cfb07bcb703fd23f8dad499b87e6146b99e2e91da6de7e7d4caccf71ebe** foi autenticado de acordo com as Legislações e normas vigentes¹ através da rede blockchain Ethereum Classic, sob o identificador único denominado NID **62346** dentro do sistema.

A autenticação eletrônica do documento intitulado **"ALVARA 2022"**, cujo assunto é descrito como **"ALVARA 2022"**, faz prova de que em **04/05/2022 15:40:27**, o responsável **Delta Shop - Distribuidora de Produtos Hospitalares Ltda (19.316.524/0001-14)** tinha posse do arquivo com as mesmas características que foram reproduzidas na prova de autenticidade, sendo de Delta Shop - Distribuidora de Produtos Hospitalares Ltda a responsabilidade, única e exclusiva, pela idoneidade do documento apresentado a DAUTIN Blockchain Co.

Este CERTIFICADO foi emitido em **04/05/2022 16:10:21** através do sistema de autenticação eletrônica da empresa DAUTIN Blockchain Co. de acordo com o Art. 10, § 2º da MP 2200-2/2001, Art. 107 do Código Civil e Art. 411, em seus §§ 2º e 3º do Código de Processo Civil, estando dessa maneira de acordo para o cumprimento do Decreto 10278/2020.

Para mais informações sobre a operação acesse o site <https://www.dautin.com> e informe o código da transação blockchain **0xf20705196975cfb9a8eae74111ede0a754c656356831364d9fbc7831e9ba153**. Também é possível acessar a consulta através da rede blockchain em <https://blockscout.com/etc/mainnet/>

¹ Legislação Vigente: Medida Provisória nº 2200-2/2001, Código Civil e Código de Processo Civil.



Presidência da República Casa Civil
Subchefia para Assuntos Jurídicos
MEDIDA PROVISÓRIA 2.200-2
DE 24 DE AGOSTO DE 2001.



[Consultas](#) / [Funcionamento de Empresa Nacional](#) / [Resultado](#) / [Detalhamento](#)

Dados da Empresa Nacional

Razão SocialDELTA SHOP - DISTRIBUIDORA DE PRODUTOS HOSPITALARES
LTDA - ME**CNPJ**

19.316.524/0001-14

Nome Fantasia

DELTA SHOP

Endereço na Internet**SAC****Endereço Completo**

RUA GOMERCINDO PAGNUSSAT, 150 - CENTRO CEP: 99.740-000

Cidade/UF

BARÃO DE COTEGIPE/RS

Responsável Técnico

ORIDES FARINA

Responsável Legal

DOUGLAS ERNESTO TALGATTI

Dados do Cadastro

Cadastro Nº

8.10249-5 (1911Y8X72732)

Data do Cadastro

17/03/2014

Situação

Ativa

Nº do Processo25351.085208/2014-22**Cadastro**8 - Produtos para Saúde
(Correlatos)**Atividades / Classes****Armazenar**

- Correlatos

Distribuir

- Correlatos

Expedir

- Correlatos

[Voltar](#)



CNPJ: 05.784.288/0001-56
PROCESSO: 25351.576047/2015-31 AUTORIZ/MS: 3.06603.7
ATIVIDADE/CLASSE
TRANSPORTAR: SANEANTE DOMIS
EMPRESA: MAMED COMERCIAL LTDA - EPP
ENDEREÇO: RUA ANTARTICA, 163
BAIRRO: JARDIM VITORIA CEP: 17520130 - MARÍLIA/SP
CNPJ: 21.608.296/0001-06
PROCESSO: 25351.596031/2015-34 AUTORIZ/MS: 3.06605.4
ATIVIDADE/CLASSE
ARMAZENAR: SANEANTE DOMIS
DISTRIBUIR: SANEANTE DOMIS
EXPEDIR: SANEANTE DOMIS
EMPRESA: ITAZUL INDUSTRIA E COMERCIO DE PRODUTOS DE LIMPEZA EIRELI
ENDEREÇO: LOT DISTRITO DE CALCADOS, 113, LOTE 04 QUADRA 11
BAIRRO: CENTRO INDUSTRIAL DE ARATU I CEP: 43700000 - SIMÕES FILHO/BA
CNPJ: 05.116.907/0001-34
PROCESSO: 25351.608585/2015-40 AUTORIZ/MS: 3.06614.5
ATIVIDADE/CLASSE
ARMAZENAR: SANEANTE DOMIS
DISTRIBUIR: SANEANTE DOMIS
EMBALAR: SANEANTE DOMIS
EXPEDIR: SANEANTE DOMIS
FABRICAR: SANEANTE DOMIS
REEMBALAR: SANEANTE DOMIS
EMPRESA: BIOLUB QUIMICA LTDA
ENDEREÇO: RUA ONDINA SENGHER MOREIRA 70
BAIRRO: IPORANGA CEP: 18087133 - SOROCABA/SP
CNPJ: 03.439.153/0001-28
PROCESSO: 25351.592238/2015-48 AUTORIZ/MS: 3.06606.8
ATIVIDADE/CLASSE
ARMAZENAR: SANEANTE DOMIS
DISTRIBUIR: SANEANTE DOMIS
EMBALAR: SANEANTE DOMIS
EXPEDIR: SANEANTE DOMIS
FABRICAR: SANEANTE DOMIS
FRACIONAR: SANEANTE DOMIS
REEMBALAR: SANEANTE DOMIS
EMPRESA: AJA QUIMICA COMERCIAL IMPORTACAO E EXPORTACAO LTDA - EPP
ENDEREÇO: R MARECHAL CANDIDO RONDON
BAIRRO: VILA FORMOSA CEP: 19.0501 - PRESIDENTE PRUDENTE/SP
CNPJ: 20.542.892/0001-60
PROCESSO: 25351.546750/2015-51 AUTORIZ/MS: 3.06617.6
ATIVIDADE/CLASSE
ARMAZENAR: SANEANTE DOMIS
DISTRIBUIR: SANEANTE DOMIS
EMBALAR: SANEANTE DOMIS
EXPEDIR: SANEANTE DOMIS
FABRICAR: SANEANTE DOMIS
REEMBALAR: SANEANTE DOMIS
EMPRESA: CR LOG TRANSPORTADORA LTDA - EPP
ENDEREÇO: RUA ANHANGUERA Nº 167, L 294, Q 15
BAIRRO: PIRATININGA CEP: 06230110 - OSASCO/SP
CNPJ: 22.201.464/0001-07
PROCESSO: 25351.602301/2015-76 AUTORIZ/MS: 3.06616.2
ATIVIDADE/CLASSE
TRANSPORTAR: SANEANTE DOMIS
EMPRESA: TORRES E MELO COMERCIO DE PRODUTOS HOSPITALARES LTDA - ME
ENDEREÇO: RUA NEVES DA FONTOURA 218
BAIRRO: ADRIANOPOLIS CEP: 69057495 - MANAUS/AM
CNPJ: 34.577.379/0001-19
PROCESSO: 25351.601492/2015-79 AUTORIZ/MS: 3.06609.9
ATIVIDADE/CLASSE
ARMAZENAR: SANEANTE DOMIS
DISTRIBUIR: SANEANTE DOMIS
EXPEDIR: SANEANTE DOMIS
EMPRESA: EUROLOG ARMAZENS GERAIS E LOGISTICA LTDA
ENDEREÇO: RUA ATALYDES MOREIRA DE SOUZA 1472
BAIRRO: CIVIT I CEP: 29168055 - SERRA/ES
CNPJ: 18.069.894/0001-31
PROCESSO: 25351.602365/2015-93 AUTORIZ/MS: 3.06612.8
ATIVIDADE/CLASSE
ARMAZENAR: SANEANTE DOMIS
EXPEDIR: SANEANTE DOMIS
EMPRESA: SUPRIMED COMÉRCIO DE ARTIGOS MÉDICOS LTDA - EPP
ENDEREÇO: RUA NEVES DA FONTOURA N. 218 - SALA 02
BAIRRO: ADRIANOPOLIS CEP: 69057495 - MANAUS/AM
CNPJ: 12.096.451/0001-53
PROCESSO: 25351.601501/2015-98 AUTORIZ/MS: 3.06610.1
ATIVIDADE/CLASSE
ARMAZENAR: SANEANTE DOMIS
DISTRIBUIR: SANEANTE DOMIS
EXPEDIR: SANEANTE DOMIS
Total de Empresas: 92

RESOLUÇÃO - RE Nº 2.874, DE 9 DE OUTUBRO DE 2015

O Diretor da Agência Nacional de Vigilância Sanitária, no uso das atribuições que lhe conferem o Decreto de nomeação de 9 de maio de 2014, da Presidente da República, publicado no DOU de 12 de maio de 2014, e a Resolução da Diretoria Colegiada - RDC Nº 33, de 24 de julho de 2015, tendo em vista o disposto no inciso III do art. 52 e no inciso I, § 1º do art. 59 do Regulamento Interno da ANVISA, aprovado nos termos da Resolução da Diretoria Colegiada - RDC Nº 29, de 21 de julho de 2015, publicada no DOU de 23 de julho de 2015, resolve:

Art. 1º Alterar a Autorização de Funcionamento das Empresas constantes no anexo desta Resolução.

Art. 2º Esta Resolução entra em vigor na data de sua publicação.

JOSE CARLOS MAGALHÃES DA SILVA MOUTINHO

ANEXO

EMPRESA: TKT CAVES SANTA CRUZ COMERCIO E LOGISTICA LTDA
ENDEREÇO: RUA CAPITÃO PACHECO E CHAVES Nº 394
BAIRRO: VILA PRUDENTE CEP: 03126000 - SÃO PAULO/SP
CNPJ: 45.886.546/0001-20
PROCESSO: 25351.369603/2011-04 AUTORIZ/MS: 2.07847.9
ATIVIDADE/CLASSE
TRANSPORTAR: COSMÉTICOS/PERFUMES/PROD. DE HIGIENE
EMPRESA: TAGLOG SERVIÇOS LOGÍSTICOS LTDA
ENDEREÇO: RUA CESAR AUGUSTO DALÇOQUIO, Nº 4255
BAIRRO: SALSEIROS CEP: 88311500 - ITAJAI/SC
CNPJ: 10.635.834/0001-27
PROCESSO: 25024.000974/2009-10 AUTORIZ/MS: 2.05316.1
ATIVIDADE/CLASSE
ARMAZENAR: COSMÉTICOS/PERFUMES/PRODUTOS DE HIGIENE
EXPEDIR: COSMÉTICOS/PERFUMES/PRODUTOS DE HIGIENE
EMPRESA: HM INDUSTRIA E COMERCIO DE PRODUTOS DE BELEZA LTDA - ME
ENDEREÇO: RUA FRANCISCO SILVEIRA BITENCOURT, Nº 1265, DEP 03
BAIRRO: SARANDI CEP: 91150010 - PORTO ALEGRE/RS
CNPJ: 05.847.170/0001-20
PROCESSO: 25352.006439/2009-37 AUTORIZ/MS: 2.05108.3
ATIVIDADE/CLASSE
ARMAZENAR: COSMÉTICOS/PERFUME/PRODUTOS DE HIGIENE
EMBALAR: COSMÉTICOS/PERFUME/PRODUTOS DE HIGIENE
EXPEDIR: COSMÉTICOS/PERFUME/PRODUTOS DE HIGIENE
FABRICAR: COSMÉTICOS/PERFUME/PRODUTOS DE HIGIENE
FRACIONAR: COSMÉTICOS/PERFUME/PRODUTOS DE HIGIENE
REEMBALAR: COSMÉTICOS/PERFUME/PRODUTOS DE HIGIENE
EMPRESA: RINAMED - COMÉRCIO DE MATERIAIS MÉDICOS HOSPITALARES LTDA - EPP
ENDEREÇO: RUA PAVÃO Nº 374
BAIRRO: PORTAL DAS FLORES 2 CEP: 86700245 - ARAPONGAS/PR
CNPJ: 03.583.301/0001-83
PROCESSO: 25351.491730/2013-61 AUTORIZ/MS: 2.07023.1
ATIVIDADE/CLASSE
ARMAZENAR: COSMÉTICOS/PERFUMES/PROD. DE HIGIENE
DISTRIBUIR: COSMÉTICOS/PERFUMES/PROD. DE HIGIENE
EXPEDIR: COSMÉTICOS/PERFUMES/PROD. DE HIGIENE
EMPRESA: C.B.S MEDICO CIENTIFICA S/A
ENDEREÇO: RUA PALMORINO MONACO, Nº 630
BAIRRO: BRAS CEP: 03043000 - SÃO PAULO/SP
CNPJ: 48.791.685/0001-68
PROCESSO: 25351.313558/2011-64 AUTORIZ/MS: 2.05957.6
ATIVIDADE/CLASSE
ARMAZENAR: COSMÉTICOS/PERFUMES/PRODUTOS DE HIGIENE
DISTRIBUIR: COSMÉTICOS/PERFUMES/PRODUTOS DE HIGIENE
EXPEDIR: COSMÉTICOS/PERFUMES/PRODUTOS DE HIGIENE
EMPRESA: XAVI HAIR COMÉRCIO DE COSMÉTICOS LTDA - ME
ENDEREÇO: RUA DONA AURORA GUIMARÃES, 103
BAIRRO: PENHA CEP: 03622020 - SÃO PAULO/SP
CNPJ: 10.272.008/0001-60
PROCESSO: 25351.490827/2015-77 AUTORIZ/MS: 2.08261.0
ATIVIDADE/CLASSE
ARMAZENAR: COSMÉTICOS/PERFUMES/PRODUTOS DE HIGIENE
DISTRIBUIR: COSMÉTICOS/PERFUMES/PRODUTOS DE HIGIENE
EXPEDIR: COSMÉTICOS/PERFUMES/PRODUTOS DE HIGIENE
TRANSPORTAR: COSMÉTICOS/PERFUMES/PRODUTOS DE HIGIENE
EMPRESA: UNIMED CUIABA COOPERATIVA DE TRABALHO MEDICO
ENDEREÇO: RUA BARAO DE MELGAÇO, 2713
BAIRRO: CENTRO CEP: 78020800 - CUIABÁ/MT
CNPJ: 03.533.726/0001-88
PROCESSO: 25351.342543/2011-80 AUTORIZ/MS: 2.06164.2
ATIVIDADE/CLASSE
ARMAZENAR: COSMÉTICOS
DISTRIBUIR: COSMÉTICOS
EXPEDIR: COSMÉTICOS
TRANSPORTAR: COSMÉTICOS
EMPRESA: AEROFLEX CARGO E LOGISTICA EIRELI-ME
ENDEREÇO: AVENIDA ROTARY, Nº 878, 886
BAIRRO: VILA DAS BANDEIRAS CEP: 07042000 - GUARULHOS/SP
CNPJ: 05.529.929/0001-26
PROCESSO: 25351.544485/2013-97 AUTORIZ/MS: 2.07080.8
ATIVIDADE/CLASSE
TRANSPORTAR: COSMÉTICOS/PERFUMES/PROD. DE HIGIENE
EMPRESA: ESSENCIAL COSMETICOS INDUSTRIA LTDA - ME
ENDEREÇO: RUA RIO JORDÃO Nº 191 E 197
BAIRRO: JARDIM FIGUEIRA CEP: 13904350 - AMPARO/SP
CNPJ: 01.592.547/0001-96
PROCESSO: 25351.002118/00-23 AUTORIZ/MS: 2.03013.1
ATIVIDADE/CLASSE
EXPORTAR: COSMÉTICOS/PRODUTOS DE HIGIENE
FABRICAR: COSMÉTICOS/PRODUTOS DE HIGIENE
EMPRESA: GM FARMA COMERCIAL LTDA ME
ENDEREÇO: AV. COLETOIRA, 215
BAIRRO: CJ FERNANDO COLLOR CEP: 49160000 - NOSSA SENHORA DO SOCORRO/SE
CNPJ: 10.638.214/0001-41
PROCESSO: 25351.387377/2013-15 AUTORIZ/MS: 1.09675.9
ATIVIDADE/CLASSE
ARMAZENAR: MEDICAMENTO
DISTRIBUIR: MEDICAMENTO
EXPEDIR: MEDICAMENTO
EMPRESA: TAGLOG SERVIÇOS LOGÍSTICOS LTDA
ENDEREÇO: RUA CESAR AUGUSTO DALÇOQUIO, Nº 4255
BAIRRO: SALSEIROS CEP: 88311500 - ITAJAI/SC
CNPJ: 10.635.834/0001-27
PROCESSO: 25024.000975/2009-32 AUTORIZ/MS: 1.08164.7
ATIVIDADE/CLASSE
ARMAZENAR: INSUMOS FARMACÊUTICOS/MEDICAMENTO
EXPEDIR: INSUMOS FARMACÊUTICOS/MEDICAMENTO
TRANSPORTAR: INSUMOS FARMACÊUTICOS/MEDICAMENTO
EMPRESA: JOBSON DE MORAES ME
ENDEREÇO: RUA DO PEREIRO, 2.142
BAIRRO: PITIMBU CEP: 59067650 - NATAL/RN
CNPJ: 24.192.148/0001-33
PROCESSO: 25351.568049/2014-35 AUTORIZ/MS: 1.12036.4
ATIVIDADE/CLASSE
TRANSPORTAR: MEDICAMENTO
EMPRESA: AEROFLEX CARGO E LOGISTICA EIRELI-ME
ENDEREÇO: AVENIDA ROTARY, Nº 878, 886
BAIRRO: VILA DAS BANDEIRAS CEP: 07042000 - GUARULHOS/SP
CNPJ: 05.529.929/0001-26
PROCESSO: 25351.499470/2014-46 AUTORIZ/MS: 1.11552.0
ATIVIDADE/CLASSE
TRANSPORTAR: INSUMOS FARMACÊUTICOS/MEDICAMENTO
EMPRESA: RINAMED - COMÉRCIO DE MATERIAIS MÉDICOS HOSPITALARES LTDA - EPP
ENDEREÇO: RUA PAVÃO Nº 374
BAIRRO: PORTAL DAS FLORES 2 CEP: 86700245 - ARAPONGAS/PR
CNPJ: 03.583.301/0001-83
PROCESSO: 25351.422832/2014-50 AUTORIZ/MS: 1.10938.8
ATIVIDADE/CLASSE
ARMAZENAR: INSUMOS FARMACÊUTICOS/MEDICAMENTO
DISTRIBUIR: INSUMOS FARMACÊUTICOS/MEDICAMENTO
EXPEDIR: INSUMOS FARMACÊUTICOS/MEDICAMENTO
EMPRESA: BRASIL MEDCORP EIRELI - EPP
ENDEREÇO: RUA JOÃO RIOS CARNEIRO, Nº 217
BAIRRO: JARDIM MARINGÁ CEP: 18407030 - ITAPEVA/SP
CNPJ: 16.989.268/0001-38
PROCESSO: 25351.366889/2013-51 AUTORIZ/MS: 1.09925.2
ATIVIDADE/CLASSE
ARMAZENAR: MEDICAMENTO
DISTRIBUIR: MEDICAMENTO
EXPEDIR: MEDICAMENTO
EMPRESA: C.B.S MEDICO CIENTIFICA S/A
ENDEREÇO: RUA PALMORINO MONACO, Nº 630
BAIRRO: BRAS CEP: 03043000 - SÃO PAULO/SP
CNPJ: 48.791.685/0001-68
PROCESSO: 25004.177318/2007-53 AUTORIZ/MS: 1.07562.5
ATIVIDADE/CLASSE
ARMAZENAR: MEDICAMENTO
DISTRIBUIR: MEDICAMENTO
EXPEDIR: MEDICAMENTO
EMPRESA: BIO SCIE COM DE PROD FARMACÊUTICOS, FARMACÊUTICOS, ANALÍTICOS E LABORATORIAIS LTDA
ENDEREÇO: AV V8 S/ Nº QD 26 LT 01/03
BAIRRO: PAPPILLON PARK CEP: 74950190 - APARECIDA DE GOIÂNIA/GO
CNPJ: 11.375.069/0001-16
PROCESSO: 25351.516940/2015-88 AUTORIZ/MS: 1.14519.6
ATIVIDADE/CLASSE
ARMAZENAR: INSUMOS FARMACÊUTICOS/MEDICAMENTO
DISTRIBUIR: INSUMOS FARMACÊUTICOS/MEDICAMENTO
EXPEDIR: INSUMOS FARMACÊUTICOS/MEDICAMENTO
IMPORTAR: INSUMOS FARMACÊUTICOS/MEDICAMENTO
EMPRESA: NOVA HOSPITALAR COMERCIAL E IMPORTADORA EIRELI - ME



ENDEREÇO: PAOLO PERIOTTO, 363
BAIRRO: JARDIM DE CRESCI CEP: 13571618 - SÃO CARLOS/SP
CNPJ: 21.036.417/0001-84
PROCESSO: 25351.240033/2015-91 AUTORIZ/MS: 1.13974.1
ATIVIDADE/CLASSE
ARMAZENAR: INSUMOS FARMACÊUTICOS/MEDICAMENTO
DISTRIBUIR: INSUMOS FARMACÊUTICOS/MEDICAMENTO
EXPEDIR: INSUMOS FARMACÊUTICOS/MEDICAMENTO
TRANSPORTAR: INSUMOS FARMACÊUTICOS/MEDICAMENTO
EMPRESA: HERTAPE SAUDE ANIMAL S.A.
ENDEREÇO: RODOVIA MG 050, Nº 2001
BAIRRO: DISTRITO INDUSTRIAL CEP: 35675000 - JUATUBA/MG
CNPJ: 07.086.487/0001-16
PROCESSO: 25351.637250/2014-30 AUTORIZ/MS: 1.12631.9
ATIVIDADE/CLASSE
ARMAZENAR: INSUMOS FARMACÊUTICOS
EXPEDIR: INSUMOS FARMACÊUTICOS
IMPORTAR: INSUMOS FARMACÊUTICOS
EMPRESA: S.G.P. SOARES & CIA LTDA
ENDEREÇO: RUA TRÊS, 03 - JARDIM VENEZA
BAIRRO: NOVA IMPERATRIZ CEP: 65907222 - IMPERATRIZ/MA
CNPJ: 11.207.092/0001-00
PROCESSO: 25351.749196/2009-01 AUTORIZ/MS: K13XLWX5465Y (8.05983.4)
ATIVIDADE/CLASSE
ARMAZENAR: CORRELATOS
DISTRIBUIR: CORRELATOS
EXPEDIR: CORRELATOS
EMPRESA: AEROFLEX CARGO E LOGISTICA EIRELI-ME
ENDEREÇO: AVENIDA ROTARY, Nº 878, 886
BAIRRO: VILA DAS BANDEIRAS CEP: 07042000 - GUARULHOS/SP
CNPJ: 05.529.929/0001-26
PROCESSO: 25351.544603/2013-10 AUTORIZ/MS: P7054798HW42 (8.09825.4)
ATIVIDADE/CLASSE
TRANSPORTAR: CORRELATOS
EMPRESA: ESSENCIAL LAB COMERCIAL IMPORTADORA LTDA-EPP
ENDEREÇO: AV. HILDEBRANDO DE LIMA Nº 1203
BAIRRO: KM 18 CEP: 06190160 - OSASCO/SP
CNPJ: 22.392.665/0001-20
PROCESSO: 25351.525103/2015-11 AUTORIZ/MS: Y5417Y2W8W8L (8.12712.6)
ATIVIDADE/CLASSE
ARMAZENAR: CORRELATOS
DISTRIBUIR: CORRELATOS
EXPEDIR: CORRELATOS
EMPRESA: DENTAL SHOW COMERCIO DE PRODUTOS ODONTOLÓGICOS E HOSPITALARES LTDA
ENDEREÇO: RUA UNIÃO DA VITÓRIA, 1215
BAIRRO: VILA NOVA CEP: 85605040 - FRANCISCO BELTRÃO/PR
CNPJ: 11.776.334/0001-78
PROCESSO: 25023.089238/2010-18 AUTORIZ/MS: U5WX434H2307 (8.07817.4)
ATIVIDADE/CLASSE
ARMAZENAR: CORRELATOS
DISTRIBUIR: CORRELATOS
EXPEDIR: CORRELATOS
EMPRESA: STRA COMERCIO DE PRODUTOS PARA SAÚDE LTDA - ME
ENDEREÇO: RUA SÃO PAULO Nº 105
BAIRRO: ESTADOS CEP: 88339025 - BALNEÁRIO CAMBORIÚ/SC
CNPJ: 11.388.997/0001-15
PROCESSO: 25024.000504/2010-20 AUTORIZ/MS: PW5XH15W3WWY (8.06802.5)
ATIVIDADE/CLASSE
ARMAZENAR: CORRELATOS
DISTRIBUIR: CORRELATOS
EXPEDIR: CORRELATOS
EMPRESA: DENTAL SHOW COMERCIO DE PRODUTOS ODONTOLÓGICOS E HOSPITALARES LTDA
ENDEREÇO: RUA TANCREDO NEVES Nº 55 SALA 07
BAIRRO: CENTRO CEP: 99740000 - BARÃO DE COLEGIBER/RS
CNPJ: 11.207.092/0001-14
PROCESSO: 25351.645208/2014-22 AUTORIZ/MS: P91Y8X27732 (8.12631.9)
ATIVIDADE/CLASSE
ARMAZENAR: CORRELATOS
DISTRIBUIR: CORRELATOS
EXPEDIR: CORRELATOS
EMPRESA: OLIMEDIC INDÚSTRIA E COMÉRCIO DE MÓVEIS HOSPITALARES LTDA ME
ENDEREÇO: RUA PAUL FRITZ KUEHNRICH, Nº 1605
BAIRRO: ITUUPAVA NORTE CEP: 89052381 - BLUMENAU/SC
CNPJ: 17.039.142/0001-65
PROCESSO: 25351.746306/2013-27 AUTORIZ/MS: PM7MI0L35269 (8.10131.6)
ATIVIDADE/CLASSE

ARMAZENAR: CORRELATOS
DISTRIBUIR: CORRELATOS
EMBALAR: CORRELATOS
EXPEDIR: CORRELATOS
FABRICAR: CORRELATOS
REEMBALAR: CORRELATOS
EMPRESA: RINAMED - COMÉRCIO DE MATERIAIS MÉDICOS HOSPITALARES LTDA - EPP
ENDEREÇO: RUA PAVÃO Nº 374
BAIRRO: PORTAL DAS FLORES 2 CEP: 86700245 - ARAPONGAS/PR
CNPJ: 03.583.301/0001-83
PROCESSO: 25023.162015/2006-27 AUTORIZ/MS: P24326Y47MW1 (8.03675.8)
ATIVIDADE/CLASSE
ARMAZENAR: CORRELATO
DISTRIBUIR: CORRELATO
EXPEDIR: CORRELATO
EMPRESA: VELOZ IMPORTADORA E DISTRIBUIDORA LTDA
ENDEREÇO: RUA DAVID DE OLIVEIRA, Nº 307
BAIRRO: CENTRO CEP: 15400000 - OLÍMPIA/SP
CNPJ: 13.605.812/0001-02
PROCESSO: 25351.521987/2015-32 AUTORIZ/MS: UM5L799Y6655 (8.12686.7)
ATIVIDADE/CLASSE
ARMAZENAR: CORRELATOS
DISTRIBUIR: CORRELATOS
EXPEDIR: CORRELATOS
EMPRESA: BRASIL PHARMA HOSPITALAR LTDA - ME
ENDEREÇO: RUA IVAR SALDANHA Nº 19, RUA 35, QUADRA 19, CONJ. ILHA BELA
BAIRRO: JARDIM SÃO CRISTOVAO CEP: 65055270 - SÃO LUÍS/MA
CNPJ: 05.268.490/0001-25
PROCESSO: 25351.034673/2013-32 AUTORIZ/MS: PXL497XXYM69 (8.09474.1)
ATIVIDADE/CLASSE
ARMAZENAR: CORRELATOS
DISTRIBUIR: CORRELATOS
EXPEDIR: CORRELATOS
TRANSPORTAR: CORRELATOS
EMPRESA: VELOZ IMPORTADORA E DISTRIBUIDORA LTDA
ENDEREÇO: RUA DAVID DE OLIVEIRA, Nº 307
BAIRRO: CENTRO CEP: 15400000 - OLÍMPIA/SP
CNPJ: 13.605.812/0001-02
PROCESSO: 25351.521987/2015-32 AUTORIZ/MS: UM5L799Y6655 (8.12686.7)
ATIVIDADE/CLASSE
ARMAZENAR: CORRELATOS
DISTRIBUIR: CORRELATOS
EXPEDIR: CORRELATOS
EMPRESA: VITÓRIA HOSPITALAR LTDA
ENDEREÇO: AV. NOSSA SENHORA DOS NAVEGANTES, Nº 955 - ED. GLOBAL TOWER - SALAS 611 A 613
BAIRRO: ENSEADA DO SUA CEP: 29050335 - VITÓRIA/ES
CNPJ: 39.362.611/0001-15
PROCESSO: 25351.167742/2002-35 AUTORIZ/MS: 8.01145.4
ATIVIDADE/CLASSE
ARMAZENAR: CORRELATO
DISTRIBUIR: CORRELATO
IMPORTAR: CORRELATO
TRANSPORTAR: CORRELATO
EMPRESA: DISPROMED DISTRIBUIDORA DE PRODUTOS MÉDICOS LTDA
ENDEREÇO: RUA DR. ARMANDO BARBEDO, 480, SALA 412
BAIRRO: TRISTEZA CEP: 91920520 - PORTO ALEGRE/RS
CNPJ: 73.235.053/0001-65
PROCESSO: 25351.301188/2009-41 AUTORIZ/MS: W92415Y55H5W (8.05578.6)
ATIVIDADE/CLASSE
ARMAZENAR: CORRELATOS
DISTRIBUIR: CORRELATOS
EXPEDIR: CORRELATOS
EMPRESA: GM FARMA COMERCIAL LTDA ME
ENDEREÇO: AV. COLETOIRA, 215
BAIRRO: C/ FERNANDO COLLOR CEP: 49160000 - NOSSA SENHORA DO SOCORRO/SE
CNPJ: 10.638.214/0001-41
PROCESSO: 25351.447900/2011-42 AUTORIZ/MS: GLX97M6HY0H6 (8.07793.1)
ATIVIDADE/CLASSE
ARMAZENAR: CORRELATOS
DISTRIBUIR: CORRELATOS
EXPEDIR: CORRELATOS
EMPRESA: ALPHA MEDIC PRODUTOS HOSPITALARES LTDA - ME
ENDEREÇO: RUA PADRE CAFÉ, Nº 708 - LOJA
BAIRRO: SÃO MATEUS CEP: 36016450 - JUIZ DE FORA/MG
CNPJ: 22.406.280/0001-75
PROCESSO: 25351.485442/2015-43 AUTORIZ/MS: 0641L5HYMX23 (8.12565.9)
ATIVIDADE/CLASSE
ARMAZENAR: CORRELATOS
DISTRIBUIR: CORRELATOS
EXPEDIR: CORRELATOS
EMPRESA: ARTHREX DO BRASIL IMPORTACAO E COMERCIO DE EQUIPAMENTOS LTDA

ENDEREÇO: ESTRADA DA LAGOA, 489 - BLOCO 1
BAIRRO: LAGOA CEP: 06730000 - VARGEM GRANDE PAULISTA/SP
CNPJ: 18.272.616/0001-87
PROCESSO: 25351.508722/2013-61 AUTORIZ/MS: H9019LL6WXX2 (8.09785.6)
ATIVIDADE/CLASSE
ARMAZENAR: CORRELATOS
DISTRIBUIR: CORRELATOS
EXPEDIR: CORRELATOS
IMPORTAR: CORRELATOS
EMPRESA: ALAL MED EQUIPAMENTOS E MATERIAIS HOSPITALARES LTDA
ENDEREÇO: RUA DAS ROSAS Nº 95 SL 501
BAIRRO: VILA VALQUEIRE CEP: 21333680 - RIO DE JANEIRO/RJ
CNPJ: 06.092.959/0001-80
PROCESSO: 25351.492330/2006-64 AUTORIZ/MS: UX858X0X4762 (8.03657.6)
ATIVIDADE/CLASSE
ARMAZENAR: CORRELATOS
DISTRIBUIR: CORRELATO
EXPEDIR: CORRELATOS
EMPRESA: MERCK S/A
ENDEREÇO: AV. DAS NAÇÕES UNIDAS, 12995 30º ANDAR
BAIRRO: BROOKLIN NOVO CEP: 04578000 - SÃO PAULO/SP
CNPJ: 33.069.212/0010-75
PROCESSO: 25351.567552/2015-77 AUTORIZ/MS: 31H12X683336 (8.12796.7)
ATIVIDADE/CLASSE
ARMAZENAR: CORRELATOS
DISTRIBUIR: CORRELATOS
EXPEDIR: CORRELATOS
IMPORTAR: CORRELATOS
EMPRESA: MOBIL SAÚDE COMERCIAL LTDA
ENDEREÇO: RUA PERRELLA Nº 165 ANEXO 169
BAIRRO: FUNDAÇÃO CEP: 09520660 - SÃO CAETANO DO SUL/SP
CNPJ: 14.727.893/0001-86
PROCESSO: 25351.533401/2012-81 AUTORIZ/MS: P56Y4YX1XMM9 (8.08894.6)
ATIVIDADE/CLASSE
ARMAZENAR: CORRELATOS
COMERCIALIZAR: CORRELATOS
DISTRIBUIR: CORRELATOS
EXPEDIR: CORRELATOS
IMPORTAR: CORRELATOS
EMPRESA: SÍNTESE COMERCIAL HOSPITALAR LTDA
ENDEREÇO: SIA TRECHO 3 LT. 625/695 BLOCO B SALAS 303 E 304
BAIRRO: GUARÁ CEP: 71200045 - BRASÍLIA/DF
CNPJ: 24.801.201/0005-80
PROCESSO: 25351.390951/2015-90 AUTORIZ/MS: H8616LX74809 (8.12367.5)
ATIVIDADE/CLASSE
ARMAZENAR: CORRELATOS
DISTRIBUIR: CORRELATOS
EXPEDIR: CORRELATOS
REEMBALAR: CORRELATOS
TRANSPORTAR: CORRELATOS
EMPRESA: TAGLOG SERVIÇOS LOGÍSTICOS LTDA
ENDEREÇO: RUA CESAR AUGUSTO DALCOQUIO, Nº 4255
BAIRRO: SALSEIROS CEP: 88311500 - ITAJAÍ/SC
CNPJ: 16.635.834/0001-27
PROCESSO: 25024.000977/2009-91 AUTORIZ/MS: ULX9W195MM28 (8.06083.1)
ATIVIDADE/CLASSE
ARMAZENAR: CORRELATOS
EXPEDIR: CORRELATOS
TRANSPORTAR: CORRELATOS
EMPRESA: IMAGEM MINAS RIO LTDA
ENDEREÇO: RUA CEL IZALINO, 187, SALA B, MANUTENÇÃO
BAIRRO: CENTRO CEP: 36880000 - MURIAÉ/MG
CNPJ: 13.582.568/0001-00
PROCESSO: 25351.463898/2014-92 AUTORIZ/MS: KX5L420746X0 (8.10881.7)
ATIVIDADE/CLASSE
ARMAZENAR: CORRELATOS
DISTRIBUIR: CORRELATOS
EXPEDIR: CORRELATOS
TRANSPORTAR: CORRELATOS
EMPRESA: TOP MEDIK COMERCIO ATACADISTA DE PRODUTOS DE SAÚDE LTDA ME
ENDEREÇO: RUA OTTOKAR DOERFFEL 1095 SALA 3
BAIRRO: ATRADORES CEP: 89203212 - JOINVILLE/SC
CNPJ: 22.134.058/0001-60
PROCESSO: 25351.470787/2015-93 AUTORIZ/MS: 1241XXL702M1 (8.12533.8)
ATIVIDADE/CLASSE
ARMAZENAR: CORRELATOS
DISTRIBUIR: CORRELATOS
EXPEDIR: CORRELATOS
EMPRESA: CHIESI FARMACÊUTICA LTDA
ENDEREÇO: R. DR. GIACOMO CHIESI 151 KM 39.2 EST. RO-MEIOIS
BAIRRO: VOTUPARIM CEP: 06500970 - SANTANA DE PARNAÍBA/SP
CNPJ: 61.363.032/0001-46
PROCESSO: 25351.573036/2015-98 AUTORIZ/MS: ML739W132968 (8.12791.9)

COORDENAÇÃO DE AUTORIZAÇÃO DE FUNCIONAMENTO DE EMPRESAS

RESOLUÇÃO-RE Nº 2.657, DE 24 DE JULHO DE 2020

A Coordenadora de Autorização de Funcionamento de Empresas, no uso das atribuições que lhe confere o Art. 169, aliado ao art. 54, I, §1º do Regimento Interno aprovado pela Resolução de Diretoria Colegiada - RDC nº 255, de 10 de dezembro de 2018, resolve:

Art. 1º. Conceder Autorização de Funcionamento para Empresas constantes no anexo desta Resolução.

Art. 2º Esta Resolução entra em vigor na data de sua publicação.

PATRICIA AZEVEDO CHAGAS

ANEXO

CREATIVE SHOP MARKETING EIRELI / 021.028.479/0001-44
25351.573736/2020-03 / 8202902
856 - AFE - CONCESSÃO - PRODUTOS PARA SAÚDE - DISTRIBUIDORA / 1981589201

NEOFLEX BIOTECNOLOGIA LTDA / 017.385.610/0002-34
25351.564375/2020-04 / 8202920
855 - AFE - CONCESSÃO - PRODUTOS PARA SAÚDE - ARMAZENADORA / 1949605205

Carlos Alberto de Oliveira Junior Eireli / 085.238.848/0001-06
25351.630953/2020-08 / 8202873
859 - AFE - CONCESSÃO - PRODUTOS PARA SAÚDE - IMPORTADORA / 2165199204

ALIANCA TRANSPORTES RODOVIARIO EIRELI / 015.558.263/0001-98
25351.574786/2020-08 / 4021796
728 - AFE - CONCESSÃO - COSMÉTICOS, PERFUMES E PRODUTOS DE HIGIENE - TRANSPORTADORA (SOMENTE MATRIZ) / 1984815203

GIORNO IMPORTADORA INDÚSTRIA E COMÉRCIO DE MALHAS EIRELI. / 028.291.330/0001-00
25351.573849/2020-09 / 4021734
723 - AFE - CONCESSÃO - COSMÉTICOS, PERFUMES E PRODUTOS DE HIGIENE - DISTRIBUIDORA (SOMENTE MATRIZ) / 1981730206

ebd nordeste comercio ltda / 022.924.203/0001-07
25351.553376/2020-15 / 8202703
856 - AFE - CONCESSÃO - PRODUTOS PARA SAÚDE - DISTRIBUIDORA / 1919407202

ALIANCA TRANSPORTES RODOVIARIO EIRELI / 015.558.263/0001-98
25351.574801/2020-18 / 3095061
737 - AFE - CONCESSÃO - SANEANTES DOMISSANITÁRIOS - TRANSPORTADORA (SOMENTE MATRIZ) / 1984873201

MEDKA DISTRIBUIDORA HOSPITALAR EIRELI / 036.958.637/0001-32
25351.671557/2020-22 / 4021782
723 - AFE - CONCESSÃO - COSMÉTICOS, PERFUMES E PRODUTOS DE HIGIENE - DISTRIBUIDORA (SOMENTE MATRIZ) / 2290360201

COR DE DOCE INDUSTRIA E COMERCIO DE COSMETICOS LTDA - ME / 014.099.091/0001-79
25351.573753/2020-32 / 4021748
721 - AFE - CONCESSÃO - COSMÉTICOS, PERFUMES E PRODUTOS PARA HIGIENE - INDÚSTRIA (SOMENTE MATRIZ) / 1981628207

CLEIO DE ANDRADE / 015.601.309/0001-04
25351.553372/2020-37 / 4021535
723 - AFE - CONCESSÃO - COSMÉTICOS, PERFUMES E PRODUTOS DE HIGIENE - DISTRIBUIDORA (SOMENTE MATRIZ) / 1919316205

ACS EQUIPAMENTOS HOSPITALARES LTDA / 031.865.659/0001-34
25351.553931/2020-41 / 8202891
856 - AFE - CONCESSÃO - PRODUTOS PARA SAÚDE - DISTRIBUIDORA / 1919217207

KARLA BEAUTY COSMÉTICOS LTDA / 011.482.415/0001-65
25351.564376/2020-41 / 4021808
723 - AFE - CONCESSÃO - COSMÉTICOS, PERFUMES E PRODUTOS DE HIGIENE - DISTRIBUIDORA (SOMENTE MATRIZ) / 1949606201

JAVATrans TRANSPORTES LTDA - ME / 056.671.647/0001-08
25351.574794/2020-46 / 8202916
862 - AFE - CONCESSÃO - PRODUTOS PARA SAÚDE - TRANSPORTADORA / 1984919202
25351.574802/2020-54 / 3095058
737 - AFE - CONCESSÃO - SANEANTES DOMISSANITÁRIOS - TRANSPORTADORA (SOMENTE MATRIZ) / 1984883208

BR LOGISTICA RODO E AEREO EIRELI / 007.407.573/0001-83
25351.575055/2020-71 / 4021765
728 - AFE - CONCESSÃO - COSMÉTICOS, PERFUMES E PRODUTOS DE HIGIENE - TRANSPORTADORA (SOMENTE MATRIZ) / 1986065200

APC COMERCIO DE MATERIAIS E MEDICAMENTOS HOSPITALARES EIRELI / 036.006.586/0001-49
25351.573840/2020-90 / 8202887
856 - AFE - CONCESSÃO - PRODUTOS PARA SAÚDE - DISTRIBUIDORA / 1981721207

BRUNATEX IMPORTACAO E EXPORTACAO LTDA / 008.454.751/0001-90
25351.553389/2020-94 / 8202721
859 - AFE - CONCESSÃO - PRODUTOS PARA SAÚDE - IMPORTADORA / 1919381205

TRANSLAG TRANSPORTE E LOGISTICA LTDA / 006.203.406/0003-10
25351.693121/2020-94 / 8202891
862 - AFE - CONCESSÃO - PRODUTOS PARA SAÚDE - TRANSPORTADORA / 2357031204

RESOLUÇÃO-RE Nº 2.658, DE 24 DE JULHO DE 2020

A Coordenadora de Autorização de Funcionamento de Empresas, no uso das atribuições que lhe confere o Art. 169, aliado ao art. 54, I, §1º do Regimento Interno aprovado pela Resolução de Diretoria Colegiada - RDC nº 255, de 10 de dezembro de 2018, resolve:

Art. 1º. Alterar a Autorização de Funcionamento das Empresas constantes no anexo desta Resolução.

Art. 2º Esta Resolução entra em vigor na data de sua publicação.

PATRICIA AZEVEDO CHAGAS

ANEXO

CIRÚRCIRURGICA RECIFE COMERCIO E REPRESENTACOES LTDA / 000.236.193/0001-84
25019.000333/2004-00 / 1059061
7151 - AFE - ALTERAÇÃO - MEDICAMENTOS E INSUMOS FARMACÉUTICOS - DISTRIBUIDORA - RAZÃO SOCIAL / 2037547200

PONTAMED FARMACÉUTICA LTDA / 002.816.696/0001-54

25023.030006/2002-00 / 1054141
7155 - AFE - ALTERAÇÃO - MEDICAMENTOS E INSUMOS FARMACÉUTICOS - DISTRIBUIDORA - ENDEREÇO MATRIZ / 2179531206
25023.030007/2002-00 / 8011410
866 - AFE - ALTERAÇÃO - PRODUTOS PARA SAÚDE - ENDEREÇO / 2179477201

H7 IMPORT EIRELI - ME / 014.209.847/0001-95
25351.271778/2020-02 / 3093871
716 - AFE - ALTERAÇÃO - SANEANTES DOMISSANITÁRIOS - AMPLIAÇÃO OU REDUÇÃO DE ATIVIDADES / 2224317204

SD MATERIAIS PARA SAUDE E BEM ESTAR LTDA / 019.645.590/0001-38
25351.001162/2017-04 / 8146458
829 - AFE - ALTERAÇÃO - PRODUTOS PARA SAÚDE - RAZÃO SOCIAL / 2037619201

QUALITY COMMERCE DISTRIBUIDORA IMPORTACAO E EXPORTACAO LTDA / 065.141.046/0001-76
25351.058683/2011-13 / 8073345
866 - AFE - ALTERAÇÃO - PRODUTOS PARA SAÚDE - ENDEREÇO / 2023449201

JCR DO BRASIL FARMACEUTICOS IMPORTACAO E EXPORTACAO LTDA. / 017.326.920/0001-05
25351.147386/2015-15 / 1137415
7158 - AFE - ALTERAÇÃO - MEDICAMENTOS E INSUMOS FARMACÉUTICOS - IMPORTADORA - RAZÃO SOCIAL / 2037467206

DELTA SHOP DISTRIBUIDORA DE PRODUTOS HOSPITALARES LTDA - ME / 019.316.524/0001-14
25351.085208/2014-22 / 8102495
866 - AFE - ALTERAÇÃO - PRODUTOS PARA SAÚDE - ENDEREÇO / 2305636202

HERDAL ENVASAMENTO DE COSMETICOS LTDA / 008.340.294/0001-02
25351.566336/2009-25 / 2052104
7170 - AFE - ALTERAÇÃO - COSMÉTICOS, PERFUMES E PRODUTOS DE HIGIENE - AMPLIAÇÃO OU REDUÇÃO DE ATIVIDADES / 2023437202
25351.566336/2009-25 / 2052104
751 - AFE - ALTERAÇÃO - COSMÉTICOS, PERFUMES E PRODUTOS DE HIGIENE - ENDEREÇO MATRIZ / 2023466202

Pouso Farma Hospitalar Ltda / 018.519.219/0001-67
25351.676335/2013-41 / 1099511
7152 - AFE - ALTERAÇÃO - MEDICAMENTOS E INSUMOS FARMACÉUTICOS - DISTRIBUIDORA - AMPLIAÇÃO DE ATIVIDADES / 2023371201

PHARMASHOP DISTRIBUIDORA DE MEDICAMENTOS LTDA / 000.275.907/0001-63
25351.410369/2007-52 / 1071900
7151 - AFE - ALTERAÇÃO - MEDICAMENTOS E INSUMOS FARMACÉUTICOS - DISTRIBUIDORA - RAZÃO SOCIAL / 2037438206

L.I.S.A LOGISTICA INTEGRADA SULAMERICANA S.A / 008.248.539/0001-76
25351.547420/2010-58 / 8067718
867 - AFE - ALTERAÇÃO - PRODUTOS PARA SAÚDE - AMPLIAÇÃO OU REDUÇÃO DE ATIVIDADES / 1725394202

Rotarex Brasil LTDA / 002.877.633/0001-08
25351.875050/2016-78 / 8133731
867 - AFE - ALTERAÇÃO - PRODUTOS PARA SAÚDE - AMPLIAÇÃO OU REDUÇÃO DE ATIVIDADES / 2209407206

STAR MEDICAL DO BRASIL COMÉRCIO DE MATERIAIS MÉDICOS LTDA. / 010.691.222/0001-51
25351.136008/2010-81 / 8062587
866 - AFE - ALTERAÇÃO - PRODUTOS PARA SAÚDE - ENDEREÇO / 2023363209

LABOR IMPORT IMP EXP LTDA / 001.005.728/0011-40
25351.392577/2017-81 / 8153916
866 - AFE - ALTERAÇÃO - PRODUTOS PARA SAÚDE - ENDEREÇO / 2023422205

MEDKA DISTRIBUIDORA HOSPITALAR EIRELI / 036.958.637/0001-32
25351.495385/2020-84 / 8200981
867 - AFE - ALTERAÇÃO - PRODUTOS PARA SAÚDE - AMPLIAÇÃO OU REDUÇÃO DE ATIVIDADES / 2290310204

BIOTECH INDUSTRIA, COMERCIO, IMPORTACAO E EXPORTACAO DE DESCARTAVEIS LTDA / 021.043.162/0001-87
25351.335290/2018-98 / 8167777
829 - AFE - ALTERAÇÃO - PRODUTOS PARA SAÚDE - RAZÃO SOCIAL / 2023473209

STERIFARMA PRODUTOS CIRURGICOS LTDA ME / 000.678.593/0001-40
25000.033202/99-63 / 1044833
866 - AFE - ALTERAÇÃO - PRODUTOS PARA SAÚDE - ENDEREÇO / 2023446201

RESOLUÇÃO-RE Nº 2.659, DE 24 DE JULHO DE 2020

A Coordenadora de Autorização de Funcionamento de Empresas, no uso das atribuições que lhe confere o Art. 169, aliado ao art. 54, I, §1º do Regimento Interno aprovado pela Resolução de Diretoria Colegiada - RDC nº 255, de 10 de dezembro de 2018, resolve:

Art. 1º. Conceder Autorização Especial para Empresas de Medicamentos e de Insumos Farmacéuticos, constantes no anexo desta Resolução, de acordo com a Portaria nº. 344 de 12 de maio de 1998 e suas atualizações, observando-se as proibições e restrições estabelecidas.

Art. 2º Esta Resolução entra em vigor na data de sua publicação.

PATRICIA AZEVEDO CHAGAS

ANEXO

TRANSLAG TRANSPORTE E LOGISTICA LTDA / 006.203.406/0003-10
25351.692982/2020-55 / 1240351
7176 - AE - CONCESSÃO - MEDICAMENTOS E INSUMOS FARMACÉUTICOS - TRANSPORTADORA DO PRODUTO SUJEITO A CONTROLE ESPECIAL / 2356855203

RESOLUÇÃO-RE Nº 2.660, DE 24 DE JULHO DE 2020

A Coordenadora de Autorização de Funcionamento de Empresas, no uso das atribuições que lhe confere o Art. 169, aliado ao art. 54, I, §1º do Regimento Interno aprovado pela Resolução de Diretoria Colegiada - RDC nº 255, de 10 de dezembro de 2018, resolve:

Art. 1º Conceder Autorização de Funcionamento para os estabelecimentos de Farmácias e Drogarias, em conformidade com o anexo desta Resolução.

Art. 2º Esta resolução entra em vigor na data de sua publicação.

PATRICIA AZEVEDO CHAGAS



Consultas / Funcionamento de Empresa Nacional / Resultado / Detalhamento

Dados da Empresa Nacional

Razão Social

2I PRODUTOS ODONTOLOGICOS E MEDICO-HOSPITALARES EIRELI - EPP

CNPJ

20.180.587/0001-75

Endereço Completo

- /

Telefone**Responsável Técnico**

JONATAS RENAN GOMES MONTANUCCI

Responsável Legal

JONATAS RENAN GOMES MONTANUCCI

Dados do Cadastro

Cadastro Nº

8.11.307-1 (X5218W8XM613)

Data do Cadastro

24/11/2014

Situação

Ativa

Nº do Processo

25351.677524/2014-84

Cadastro

8 - Produtos para Saúde (Correlatos)

Atividades / Classes**Armazenar**

- Correlatos

Distribuir

- Correlatos

Embalar

- Correlatos

Expedir

- Correlatos

FABRICAR

- Correlatos

Reembalar

- Correlatos

Certificado de Boas Práticas de Fabricação - CBPF (Vigente)**Empresa
Solicitante****Linhas de Certificação
Vigentes****Data de
Publicação****Vencimento do
Certificado**

Nenhum registro encontrado

Certificado de Boas Práticas de Distribuição e Armazenagem - CBPDA (Vigente)**Empresa
Solicitante****Linhas de Certificação
Vigentes****Data de
Publicação****Vencimento do
Certificado**

Nenhum registro encontrado

[Voltar](#)



Agência Nacional de Vigilância Sanitária – ANVISA
Gerência-Geral de Tecnologia de Produtos para a Saúde - GGTPS

NOTA TÉCNICA Nº 01/2014 - GGTPS/ANVISA

Objeto: Requisitos relativos à comprovação do cumprimento de Boas Práticas de Fabricação para fins de registro de produtos para a saúde, a partir da publicação da RDC ANVISA nº 15, de 28.03.2014 (DOU 31.03.2014).

A Gerência Geral de Tecnologia de Produtos para a Saúde esclarece ao setor produtivo os procedimentos adotados para avaliação das petições de registro; revalidação de registro; e alteração/inclusão de fabricantes, dos materiais de uso em saúde, equipamentos médicos e produtos diagnósticos de uso *in vitro*, relacionados à Certificação de Boas Práticas de Fabricação (CBPF):

1. Processos protocolizados após a vigência da RDC nº 15/2014 (a partir de 31/03/2014), deverão atender aos seguintes requisitos relativos à comprovação do cumprimento de Boas Práticas de Fabricação:

1.1. Petições de registro e alteração/inclusão de fabricante de Produtos para a Saúde:

- 1.1.1. Petições enquadradas nas classes de risco III e IV deverão possuir Certificado de BPF para serem deferidas;
- 1.1.2. O protocolo do pedido de certificação de BPF será aceito para efeito de início de análise de petições de registro e de alteração/inclusão de fabricante.
- 1.1.3. O protocolo não substitui o Certificado de BPF. Caso no momento da análise da petição, o Certificado de BPF não tenha sido emitido, a petição será analisada tecnicamente quanto aos demais requisitos regulatórios. Contudo sua publicação de deferimento ficará condicionado a publicação do CBPF pela Anvisa.

1.2. Petições de revalidação de registro de Produtos para a Saúde:

1.2.1. As análises das petições de revalidações de registro de produtos para saúde serão concedidas com o protocolo de solicitação de CBPF, desde que os demais requisitos regulatórios tenham sido atendidos. Contudo, o indeferimento da solicitação de CBPF levará a ação de cancelamento da revalidação concedida.

1.3. Não serão exigidos CBPF para petições de produtos das classes de risco I e II, considerando que a Anvisa não emitirá Certificado de BPF para estas classes de risco. Ressaltamos que este fato não exime as empresas fabricantes de produtos para a saúde, enquadrados nestas classes de risco, de cumprirem com os requisitos de Boas Práticas de Fabricação.

1.4. Não será necessário que as empresas solicitantes encaminhem petição de aditamento contendo cópia de CBPF para cada processo.

1.5. Não serão realizadas exigências para fins de solicitações de CBPF.

1.6. As petições que sofrerem exigências e que não forem cumpridas ou cumpridas fora do prazo serão indeferidas nos termos da legislação vigente.

1.7. O indeferimento sumário ocorrerá nas seguintes situações:

- a) não apresentação de informações obrigatórias às petições no momento do protocolo da solicitação, que não seja o CBPF;
- b) não apresentação do protocolo do CBPF ou do próprio CBPF.

2. Processos protocolizados **antes** da vigência da RDC nº 15/2014 (antes de 31/03/2014), serão avaliados em relação à comprovação do cumprimento de Boas Práticas de Fabricação da seguinte maneira:

2.1. Petições de **alteração/inclusão de fabricante** serão analisadas seguindo os critérios até então adotados (Orientação de Serviço GGTPS/ANVISA nº2, de 2011), disponível no portal da Anvisa, pelo caminho: *produtos para saúde > informes*.

2.2. As demais petições serão avaliadas conforme os requisitos definidos RDC nº 15/2014, tendo em vista que não haverá prejuízos ao solicitante.

3. A seguir, apresentamos os fluxogramas para registro, revalidação e alteração/inclusão de fabricante de produtos para a saúde.

Brasília, 04 de abril de 2014.

Fluxogramas para exigência do CBPF (RDC 15/2014)

1. Petições de registro e alteração/inclusão de fabricante de produtos para a saúde:

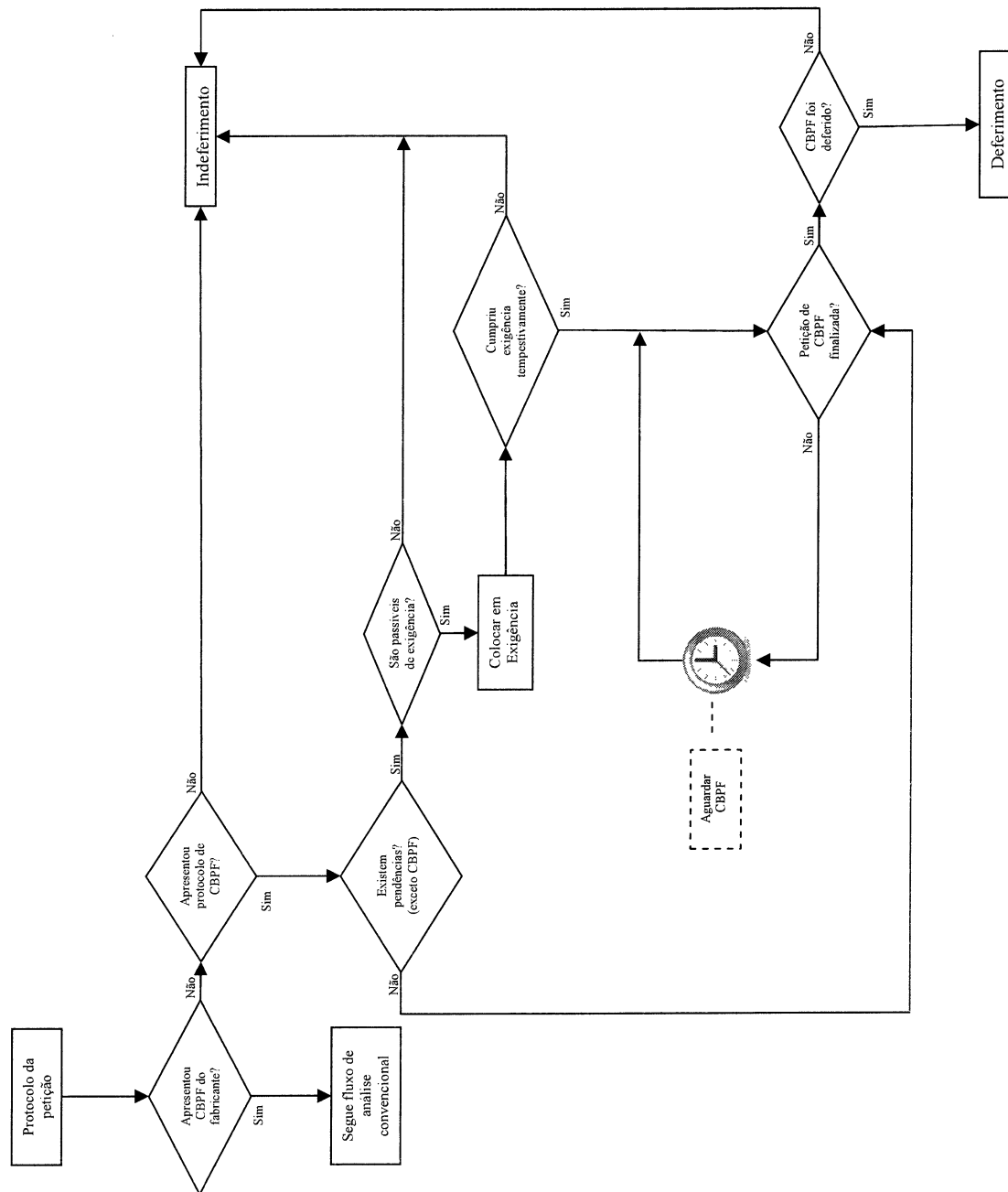

2. Petições de revalidação de registro de produtos para a saúde:

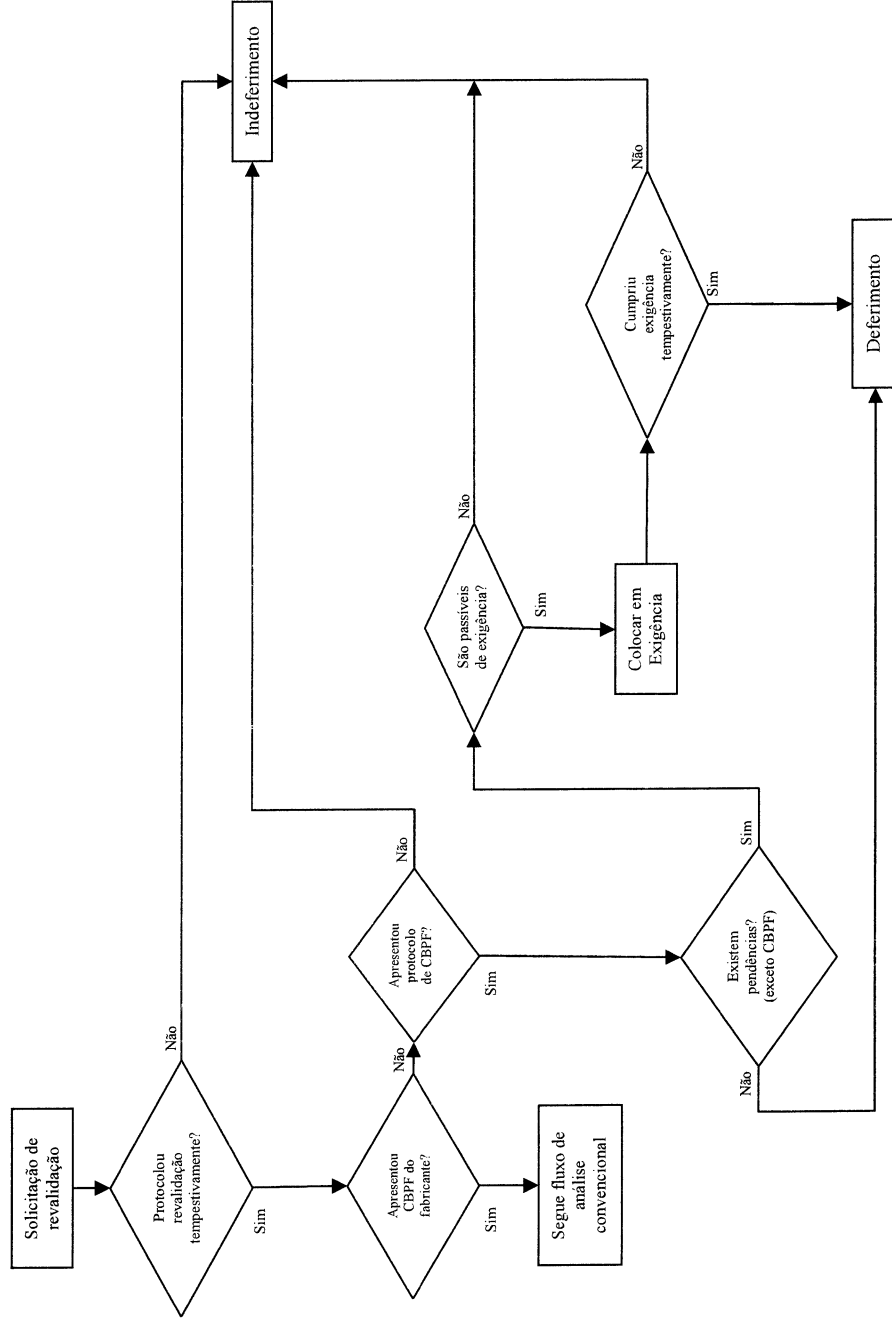



SIVISA - Sistema de Informação em Vigilância Sanitária
SUS - Sistema Único de Saúde
VIGILÂNCIA SANITÁRIA
11ª CRS - ERECHIM

ALVARÁ SANITÁRIO	RENOVAÇÃO		
Nro. CEVS:	430170101-466-000008-1-7	Data de Validade:	27/07/2022

Nro. Protocolo:	430170121000128	Data de Deferimento:	27/07/2021
Subgrupo:	DISTRIBUIDORA/IMPORTADORA		
Agrupamento:	COMÉRCIO ATACADISTA DE CORRELATOS / PRODUTOS PARA A SAÚDE		
Atividade Econômica CNAE:	4664-8/00 COMÉRCIO ATACADISTA DE MÁQUINAS, APARELHOS E EQUIPAMENTOS PARA USO ODONTO-MÉDICO-HOSPITALAR; PARTE E PEÇAS		
Objeto Licenciado:	Estabelecimento		
Tipo de Serviço:			

Razão Social:	DELTA SHOP DISTRIBUIDORA DE PRODUTOS HOSPITALARES LTDA		
Nome Fantasia:	DELTA SHOP		
CNPJ / CPF:	19.316.524/0001-14	CNPJ Albergante:	
Endereço:	RUA GOMERCINDO PAGNUSAT , 150		Bairro: FLORESTA
Município:	BARÃO DE COTEGIPE	UF: RS	CEP: 99740-000

CPF:	162.523.060-53	ORIDES FARINA		
Conselho Regional:	CRQ	UF: RS	Nº Inscr. Conselho Prof:	05100617
Responsável Técnico - Atividade principal				
CPF:	019.812.090-77	DOGLAS TALGATTI		
Conselho Regional:		UF:	Nº Inscr. Conselho Prof:	
Responsável Legal				

Observação:

LIBERAÇÃO DE ALVARÁ SANITÁRIO PAR DISTRIBUIDORA DE CORRELATOS

<https://secweb.procergs.com.br/vis/public/alvara.xhtml?chave=79A8D1DEDAEC81BA3C05B2ADE4C8F2534CA163B1>

1/2

 Confira os dados do ato em: <https://selodigital.tjpb.jus.br> ou Consulte o Documento em: <https://azevedobastos.not.br/documento/30202807217811107733>

CARTÓRIO
Autenticação Digital Código: 30202807217811107733-1
Data: 28/07/2021 12:00:15
Valor Total do Ato: R\$ 4,66
Selo Digital Tipo Normal C: ALV50548-GWXW;



CNU: 06.870-0

Cartório Azevêdo Bastos
 Av. Presidente Epitácio Pessoa - 1145
 Bairro dos Estados, João Pessoa - PB
 (83) 3244-5404 - cartorio@azevedobastos.not.br
<https://azevedobastos.not.br>

Váber Azevêdo de M. Cavalcanti
 Titular

TJPB



BARÃO DE COTEGIPE

Local

<https://secweb.procergs.com.br/vis/public/alvara.xhtml?chave=79A8D1DEDAEC81BA3C05B2ADE4C8F2534CA163B1>

2/2

Confira os dados do ato em: <https://selodigital.tjpb.jus.br> ou Consulte o Documento em: <https://azevedobastos.not.br/documento/30202807217811107733>



CARTÓRIO

Autenticação Digital Código: 30202807217811107733-2
Data: 28/07/2021 12:00:15
Valor Total do Ato: R\$ 4,66
Selo Digital Tipo Normal C: ALV50549-NYK9;



CNJ: 06.870-9

Cartório Azevêdo Bastos
Av. Presidente Epitácio Pessoa - 1145
Bairro dos Estados, João Pessoa - PB
(83) 3244-5404 - cartorio@azevedobastos.not.br
<https://azevedobastos.not.br>

Válber Azevêdo de M. Cavalcanti
Titular

TJPB



O presente documento digital foi conferido com o original e assinado digitalmente por MARCELO TIMOTEO DE OLIVEIRA, em quarta-feira, 28 de julho de 2021 12:09:06 GMT-03:00, CNS: 06.870-0 - 1º OFÍCIO DE REGISTRO CIVIL DAS PESSOAS NATURAIS E TABELIONATO DE NOTAS/PB, nos termos da medida provisória N. 2.200-2 de 24 de agosto de 2001. Sua autenticidade deverá ser confirmada no endereço eletrônico www.cenad.org.br/autenticidade. O presente documento digital pode ser convertido em papel por meio de autenticação no Tabelionato de Notas. Provimento nº 100/2020 CNJ - artigo 22.

REPÚBLICA FEDERATIVA DO BRASIL
ESTADO DA PARAÍBA
CARTÓRIO AZEVEDO BASTOS
FUNDADO EM 1888

PRIMEIRO REGISTRO CIVIL DE NASCIMENTO E ÓBITOS E PRIVATIVO DE CASAMENTOS, INTERDIÇÕES E TUTELAS DA COMARCA DE JOÃO PESSOA

Av. Epitácio Pessoa, 1145 Bairro dos Estados 58030-00, João Pessoa PB
Tel.: (83) 3244-5404 / Fax: (83) 3244-5484
<http://www.azevedobastos.not.br>
E-mail: cartorio@azevedobastos.not.br



DECLARAÇÃO DE SERVIÇO DE AUTENTICAÇÃO DIGITAL

O Bel. Válber Azevêdo de Miranda Cavalcanti, Oficial do Primeiro Registro Civil de Nascimentos e Óbitos e Privativo de Casamentos, Interdições e Tutelas com atribuição de autenticar e reconhecer firmas da Comarca de João Pessoa Capital do Estado da Paraíba, em virtude de Lei, etc...

DECLARO ainda que, para garantir transparência e segurança jurídica de todos os atos oriundos da atividade Notarial e Registral no Estado da Paraíba, foi instituído pela Lei nº 10.132, de 06 de novembro de 2013, a aplicação obrigatória de um Selo Digital de Fiscalização Extrajudicial em todos os atos de notas e registro, composto de um código único (por exemplo: Selo Digital: ABC12345-X1X2) e dessa forma, cada autenticação processada pela nossa Serventia pode ser verificada e confirmada tantas vezes quanto for necessário através do site do Tribunal de Justiça do Estado da Paraíba, endereço <https://corregedoria.tjpb.jus.br/selo-digital/>.

A autenticação digital do documento faz prova de que, na data e hora em que ela foi realizada, a empresa DELTA SHOP - DISTRIBUIDORA DE PRODUTOS HOSPITALARES LTDA - ME tinha posse de um documento com as mesmas características que foram reproduzidas na cópia autenticada, sendo da empresa DELTA SHOP - DISTRIBUIDORA DE PRODUTOS HOSPITALARES LTDA - ME a responsabilidade, única e exclusiva, pela idoneidade do documento apresentado a este Cartório.

Nesse sentido, declaro que a DELTA SHOP - DISTRIBUIDORA DE PRODUTOS HOSPITALARES LTDA - ME assumiu, nos termos do artigo 8º, §1º, do Decreto nº 10.278/2020, que regulamentou o artigo 3º, inciso X, da Lei Federal nº 13.874/2019 e o artigo 2º-A da Lei Federal 12.682/2012, a responsabilidade pelo processo de digitalização dos documentos físicos, garantindo perante este Cartório e terceiros, a sua autoria e integridade.

De acordo com o disposto no artigo 2º-A, §7º, da Lei Federal nº 12.682/2012, o documento em anexo, identificado individualmente em cada Código de Autenticação Digital¹ ou na referida sequência, poderá ser reproduzido em papel ou em qualquer outro meio físico.

Esta DECLARAÇÃO foi emitida em **28/07/2021 13:12:17 (hora local)** através do sistema de autenticação digital do Cartório Azevêdo Bastos, de acordo com o Art. 1º, 10º e seus §§ 1º e 2º da MP 2200/2001, como também, o documento eletrônico autenticado contendo o Certificado Digital do titular do Cartório Azevêdo Bastos, poderá ser solicitado diretamente a empresa DELTA SHOP - DISTRIBUIDORA DE PRODUTOS HOSPITALARES LTDA - ME ou ao Cartório pelo endereço de e-mail autentica@azevedobastos.not.br Para informações mais detalhadas deste ato, acesse o site <https://autdigital.azevedobastos.not.br> e informe o Código de Autenticação Digital

Esta Declaração é válida por **tempo indeterminado** e está disponível para consulta em nosso site.

¹Código de Autenticação Digital: 30202807217811107733-1 a 30202807217811107733-2

²Legislações Vigentes: Lei Federal nº 8.935/94, Lei Federal nº 10.406/2002, Medida Provisória nº 2200/2001, Lei Federal nº 13.105/2015, Lei Estadual nº 8.721/2008, Lei Estadual nº 10.132/2013, Provimento CGJ N° 003/2014 e Provimento CNJ N° 100/2020.

O referido é verdade, dou fé.

CHAVE DIGITAL

00005b1d734fd94f057f2d69fe6bc05b1e794bc78ae548b1b348451cde8a4f5cde3f017e188e42a4380f08aebb77e3988e80a5f12fa6b46f0a8a8c1f2e7880e7e4a93f0332b2519177ed55741ea4e5e7



Presidência da República
Casa Civil
Medida Provisória Nº 2.200-2,
de 24 de agosto de 2001.





SIVISA - Sistema de Informação em Vigilância Sanitária
SUS - Sistema Único de Saúde
VIGILÂNCIA SANITÁRIA
11ª CRS - ERECHIM

ALVARÁ SANITÁRIO	RENOVAÇÃO		
Nro. CEVS:	430170101-466-000008-1-7	Data de Validade:	27/07/2022

Nro. Protocolo:	430170121000128	Data de Deferimento:	27/07/2021
Subgrupo:	DISTRIBUIDORA/IMPORTADORA		
Agrupamento:	COMÉRCIO ATACADISTA DE CORRELATOS / PRODUTOS PARA A SAÚDE		
Atividade Econômica CNAE:	4664-8/00 COMÉRCIO ATACADISTA DE MÁQUINAS, APARELHOS E EQUIPAMENTOS PARA USO ODONTO-MÉDICO-HOSPITALAR; PARTE E PEÇAS		
Objeto Licenciado:	Estabelecimento		
Tipo de Serviço:			

Razão Social:	DELTA SHOP DISTRIBUIDORA DE PRODUTOS HOSPITALARES LTDA		
Nome Fantasia:	DELTA SHOP		
CNPJ / CPF:	19.316.524/0001-14	CNPJ Albergante:	
Endereço:	RUA GOMERCINDO PAGNUSAT , 150		Bairro: FLORESTA
Município:	BARÃO DE COTEGIPE	UF: RS	CEP: 99740-000

CPF:	162.523.060-53	ORIDES FARINA	
Conselho Regional:	CRQ	UF: RS	Nº Inscr. Conselho Prof: 05100617
Responsável Técnico - Atividade principal			
CPF:	019.812.090-77	DOGLAS TALGATTI	
Conselho Regional:		UF:	Nº Inscr. Conselho Prof:
Responsável Legal			

Observação:

LIBERAÇÃO DE ALVARÁ SANITÁRIO PAR DISTRIBUIDORA DE CORRELATOS

<https://secweb.procergs.com.br/vis/public/alvara.xhtml?chave=79A8D1DEDAEC81BA3C05B2ADE4C8F2534CA163B1>

1/2

Confira os dados do ato em: <https://selodigital.tjpb.jus.br> ou Consulte o Documento em: <https://azevedobastos.not.br/documento/30202807217811107733>



CARTÓRIO

Autenticação Digital Código: 30202807217811107733-1
Data: 28/07/2021 12:00:15
Valor Total do Ato: R\$ 4,66
Selo Digital Tipo Normal C: ALV50548-GWXW;



CNJ: 06.876-0

Cartório Azevêdo Bastos
Av. Presidente Epitácio Pessoa - 1145
Bairro dos Estados, João Pessoa - PB
(83) 3244-5404 - cartorio@azevedobastos.not.br
<https://azevedobastos.not.br>

Váber Azevêdo de M. Cavalcanti
Titular

TJPB



O presente documento digital foi conferido com o original e assinado digitalmente por MARCELO TIMOTEO DE OLIVEIRA, em quarta-feira, 28 de julho de 2021 12:09:06 GMT-03:00, CNS: 06.870-0 - 1º OFÍCIO DE REGISTRO CIVIL DAS PESSOAS NATURAIS E TABELIONATO DE NOTAS/PB, nos termos da medida provisória N. 2.200-2 de 24 de agosto de 2001. Sua autenticidade deverá ser confirmada no endereço eletrônico www.cenad.org.br/autenticidade. O presente documento digital pode ser convertido em papel por meio de autenticação no Tabelação de Notas. Provimento nº 100/2020 CNJ - artigo 22.

BARÃO DE COTEGIPE

Local

<https://secweb.procergs.com.br/vis/public/alvara.xhtml?chave=79A8D1DEDAEC81BA3C05B2ADE4C8F2534CA163B1>

2/2

Confira os dados do ato em: <https://selodigital.tjpb.jus.br> ou Consulte o Documento em: <https://azevedobastos.not.br/documento/30202807217811107733>



CARTÓRIO
Autenticação Digital Código: 30202807217811107733-2
Data: 28/07/2021 12:00:15
Valor Total do Ato: R\$ 4,66
Selo Digital Tipo Normal C: ALV50549-NYK9;



CNJ: 06.870-9

Cartório Azevêdo Bastos
Av. Presidente Epitácio Pessoa - 1145
Bairro dos Estados, João Pessoa - PB
(83) 3244-5404 - cartorio@azevedobastos.not.br
<https://azevedobastos.not.br>

Válder Azevêdo de M. Cavalcanti
Titular

TJPB



O presente documento digital foi conferido com o original e assinado digitalmente por MARCELO TIMOTEO DE OLIVEIRA, em quarta-feira, 28 de julho de 2021 12:09:06 GMT-03:00, CNS: 06.870-0 - 1º OFÍCIO DE REGISTRO CIVIL DAS PESSOAS NATURAIS E TABELIONATO DE NOTAS/PB, nos termos da medida provisória N. 2.200-2 de 24 de agosto de 2001. Sua autenticidade deverá ser confirmada no endereço eletrônico www.cenad.org.br/autenticidade. O presente documento digital pode ser convertido em papel por meio de autenticação no Tabelionato de Notas. Provimento nº 100/2020 CNJ - artigo 22.

REPÚBLICA FEDERATIVA DO BRASIL
ESTADO DA PARAÍBA
CARTÓRIO AZEVEDO BASTOS
FUNDADO EM 1888

PRIMEIRO REGISTRO CIVIL DE NASCIMENTO E ÓBITOS E PRIVATIVO DE CASAMENTOS, INTERDIÇÕES E TUTELAS DA COMARCA DE JOÃO PESSOA

Av. Epitácio Pessoa, 1145 Bairro dos Estados 58030-00, João Pessoa PB
Tel.: (83) 3244-5404 / Fax: (83) 3244-5484
<http://www.azevedobastos.not.br>
E-mail: cartorio@azevedobastos.not.br



DECLARAÇÃO DE SERVIÇO DE AUTENTICAÇÃO DIGITAL

O Bel. Válber Azevêdo de Miranda Cavalcanti, Oficial do Primeiro Registro Civil de Nascimentos e Óbitos e Privativo de Casamentos, Interdições e Tutelas com atribuição de autenticar e reconhecer firmas da Comarca de João Pessoa Capital do Estado da Paraíba, em virtude de Lei, etc...

DECLARO ainda que, para garantir transparência e segurança jurídica de todos os atos oriundos da atividade Notarial e Registral no Estado da Paraíba, foi instituído pela Lei nº 10.132, de 06 de novembro de 2013, a aplicação obrigatória de um Selo Digital de Fiscalização Extrajudicial em todos os atos de notas e registro, composto de um código único (por exemplo: Selo Digital: ABC12345-X1X2) e dessa forma, cada autenticação processada pela nossa Serventia pode ser verificada e confirmada tantas vezes quanto for necessário através do site do Tribunal de Justiça do Estado da Paraíba, endereço <https://corregedoria.tjpb.jus.br/selo-digital/>.

A autenticação digital do documento faz prova de que, na data e hora em que ela foi realizada, a empresa DELTA SHOP - DISTRIBUIDORA DE PRODUTOS HOSPITALARES LTDA - ME tinha posse de um documento com as mesmas características que foram reproduzidas na cópia autenticada, sendo da empresa DELTA SHOP - DISTRIBUIDORA DE PRODUTOS HOSPITALARES LTDA - ME a responsabilidade, única e exclusiva, pela idoneidade do documento apresentado a este Cartório.

Nesse sentido, declaro que a DELTA SHOP - DISTRIBUIDORA DE PRODUTOS HOSPITALARES LTDA - ME assumiu, nos termos do artigo 8º, §1º, do Decreto nº 10.278/2020, que regulamentou o artigo 3º, inciso X, da Lei Federal nº 13.874/2019 e o artigo 2º-A da Lei Federal 12.682/2012, a responsabilidade pelo processo de digitalização dos documentos físicos, garantindo perante este Cartório e terceiros, a sua autoria e integridade.

De acordo com o disposto no artigo 2º-A, §7º, da Lei Federal nº 12.682/2012, o documento em anexo, identificado individualmente em cada Código de Autenticação Digital¹ ou na referida sequência, poderá ser reproduzido em papel ou em qualquer outro meio físico.

Esta DECLARAÇÃO foi emitida em **28/07/2021 13:12:17 (hora local)** através do sistema de autenticação digital do Cartório Azevêdo Bastos, de acordo com o Art. 1º, 10º e seus §§ 1º e 2º da MP 2200/2001, como também, o documento eletrônico autenticado contendo o Certificado Digital do titular do Cartório Azevêdo Bastos, poderá ser solicitado diretamente a empresa DELTA SHOP - DISTRIBUIDORA DE PRODUTOS HOSPITALARES LTDA - ME ou ao Cartório pelo endereço de e-mail autentica@azevedobastos.not.br Para informações mais detalhadas deste ato, acesse o site <https://autdigital.azevedobastos.not.br> e informe o Código de Autenticação Digital

Esta Declaração é válida por **tempo indeterminado** e está disponível para consulta em nosso site.

¹**Código de Autenticação Digital:** 30202807217811107733-1 a 30202807217811107733-2

²**Legislações Vigentes:** Lei Federal nº 8.935/94, Lei Federal nº 10.406/2002, Medida Provisória nº 2200/2001, Lei Federal nº 13.105/2015, Lei Estadual nº 8.721/2008, Lei Estadual nº 10.132/2013, Provimento CGJ nº 003/2014 e Provimento CNJ nº 100/2020.

O referido é verdade, dou fé.

CHAVE DIGITAL

00005b1d734fd94f057f2d69fe6bc05b1e794bc78ae548b1b348451cde8a4f5cde3f017e188e42a4380f08aebb77e3988e80a5f12fa6b46f0a8a8c1f2e7880e7e4a93f0332b2519177ed55741ea4e5e7



Presidência da República
Casa Civil
Medida Provisória nº 2.200-2
de 24 de agosto de 2001.

