



Prefeitura Municipal de Birigui

CNPJ 46.151.718/0001-80



DEPTRANS

Secretaria de Segurança Pública

Departamento de Trânsito e Serviços

Rua: Rodolpho Guidini, 149 – Jd. Bela Vista - CEP 16200-718 Tel/Fax:18 3642-2215 - transito@birigui.sp.gov.br

ESPECIFICAÇÃO DE UNIFORMES, DESTINADOS AOS SERVIDORES DO DEPTRANS

TERMO DE REFERÊNCIA

A1- INTRODUÇÃO:

A1)A- **JALECO MASCULINO** COM (BOTÕES NA FRENTE), MANGA LONGA, NA **COR (LARANJA)**, COM ESTAMPA (PREFEITURA DE BIRIGUI - DEPTRANS), NA PARTE DAS COSTAS, COM DETALHES REFLETIVOS EM PRATA NOS BRAÇOS, PEITO (TRONCO) E COSTAS, COM BOLSO DIANTEIRO COM A LOGOMARCA DA PREFEITURA DE BIRIGUI.

Material brim, pesado com 100% algodão.

A1)B- **JALECO MASCULINO** COM (BOTÕES NA FRENTE), MANGA LONGA, NA **COR (CINZA)**, COM ESTAMPA (PREFEITURA DE BIRIGUI - DEPTRANS), NA PARTE DAS COSTAS, COM DETALHES REFLETIVOS EM PRATA NOS BRAÇOS, PEITO (TRONCO) E COSTAS, COM BOLSO DIANTEIRO COM A LOGOMARCA DA PREFEITURA DE BIRIGUI.

Material brim, pesado com 100% algodão.

A1)C- **CALÇA MASCULINO**, CÓS EM ELÁSTICO COM PASSANTES, COM ZIPER, NA **(COR LARANJA)**, COM DETALHES REFLETIVOS DE COR PRATA NAS PARTES INFERIORES DAS PERNAS, COM BOLSOS DIANTEIROS E TRASEIROS.

A1)D- **CALÇA MASCULINO**, CÓS EM ELÁSTICO COM PASSANTES, COM ZIPER, NA **(COR CINZA)**, COM DETALHES REFLETIVOS DE COR PRATA NAS PARTES INFERIORES DAS PERNAS, COM BOLSOS DIANTEIROS E TRASEIROS.

A presente especificação técnica tem por objetivo definir as condições mínimas de cada peça e características do modelo.

- DETALHES REFLETIVOS DE COR PRATA

A1-2. – ESPECIFICAÇÃO TÉCNICA DE QUANTIDADE E TAMANHO:

A1)A- 06- Jaleco Masculino tamanho P.
A1)A- 06- Jaleco Masculino tamanho M.
A1)A- 18- Jaleco Masculino tamanho G.
A1)A- 06-Jaleco Masculino tamanho GG.

A1)B- 12- Jaleco Masculino tamanho M.
A1)B- 18- Jaleco Masculino tamanho G.

A1)C- 06- Calça Masculino tamanho P.
A1)C- 06- Calça Masculino tamanho M.
A1)C- 18- Calça Masculino tamanho G.
A1)C- 06- Calça Masculino tamanho GG.

A1)D- 12- Calça Masculino tamanho M.
A1)D- 18- Calça Masculino tamanho G.

A1.3. – INFORMAÇÕES COMPLEMENTARES:

Observamos que o vencedor do certame deverá entrar em contato com o Departamento de Trânsito, através da Diretora de Trânsito St^a Melissa Puertas Sampaio, para que antes da confecção seja analisado e certificado todos os itens para que não haja dúvidas dos moldes, modelo e e tamanho, sendo que cada empresa varia entre tamanho e cor. Insta em dizer ainda que o vencedor deverá enviar uma amostra de cada tamanho para que posteriormente seja efetivado os pedidos já qualificados em cor, tamanho, quantidade etc.

A1.4. – JUSTIFICATIVAS COMPLEMENTARES;

Estas roupas serão utilizadas pelos servidores municipais deste Departamento de Trânsito que trabalham diariamente nas vias públicas, sendo que o material das referidas roupas destacam-se com as faixas de luminosidade para facilitar a visão dos motoristas que trafegam onde os mesmos prestam serviços a comunidade.

A2 - AS FICHAS QUE SERÃO DESTINADAS DO DEP. DE TRÂNSITO:

Ficha de Dotação: 171- Material de Consumo
Vínculo Detalhado: 01.000.00/01.400.00.

Fonte de Recursos: 1- Recursos Próprios

Evento:147.042

A.2-1 .- DO PRAZO DE ENTREGA

A entrega do objeto, será **urgente** após recebimento da Nota de Empenho, observando que este material fica sujeito à inspeção para aprovação no ato do recebimento.

A2 .2- DO PRAZO DE PAGAMENTO

O pagamento será realizado após 30 dias da data de entrega mediante Nota Fiscal Eletrônica (DANFE).

A3 - DO LOCAL DE ENTREGA:

Rua Rodolpho Guidine, nº 149 - Jardim Bela Vista, Birigui- SP. , Cep- 16200.718.

A4 .3-OBSERVAÇÃO FINAL: ANEXOS;

MODELO DE UNIFORME
DECLARAÇÃO DE SALDO FINANCEIRO.

**DIRETORA DO DEPARTAMENTO DE TRÂNSITO- DEPTRANS
MELISSA PUERTAS SAMPAIO**

CLEBER RODRIGO DA SILVA
Secretário de Segurança Pública Municipal

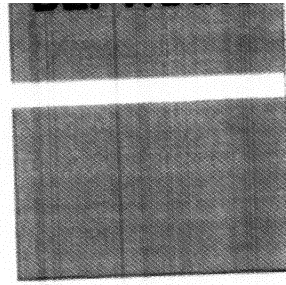
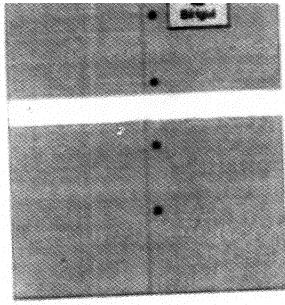

**JALECO FECHADO MASCULINO
MANGA LONGA**



F

C

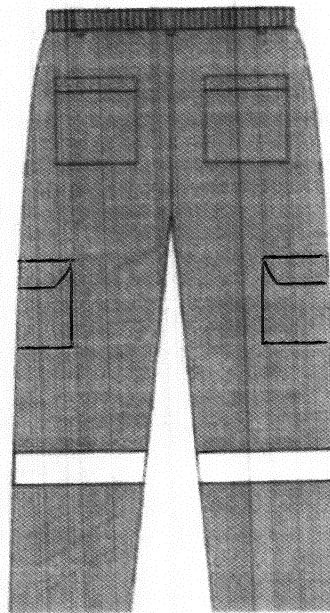
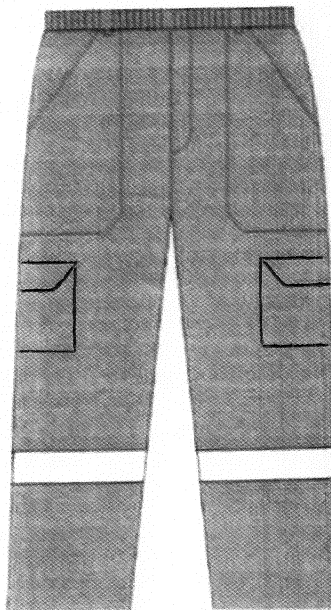

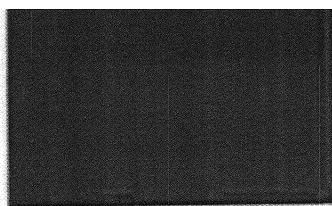
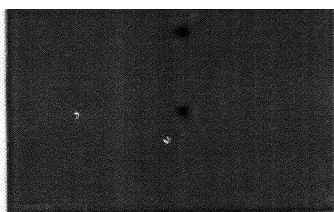

**JALECO FECHADO MASCULINO
MANGA LONGA**

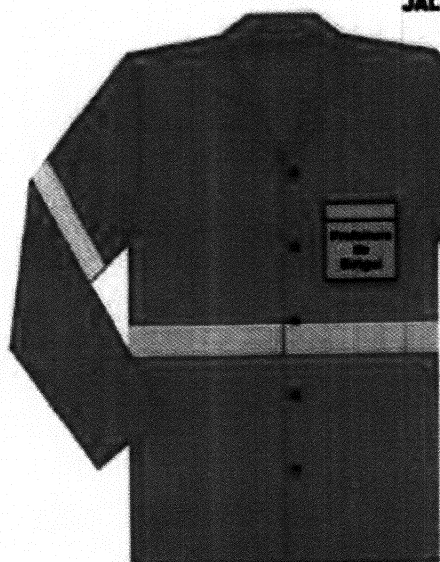

F



C

